

遂宁市林业局“四个服务”工作事项

流程图 (含资料模板)

遂宁市林业局

2025 年 6 月

目 录

1. 工商企业等社会资本通过流转取得林地经营权审批流程图(设区的市级权限) 流程图 1 (含资料模板)	1
2. 林草植物检疫证书新办核发流程图(设区的市级权限) 流程图 2 (含资料模板)	13
3. 普通林草种子生产经营许可证核发流程图(设区的市级权限) 流程图 3 (含资料模板)	20
4. 从事营利性治沙活动许可流程图(设区的市级权限) 流程图 4 (含资料模板)	28
5. 伐区调查设计材料的审核流程图 5	40
6. 紧急情况林木采伐备案流程图 6	41
7. 矿藏勘查、开采以及其他各类工程建设占用林地审核(省级权限) 流程图 7-1 (含资料模板)	42
8. 临时使用林地审批(设区的市级权限) 流程图 7-2	49
9. 修筑直接为林业生产经营服务的工程设施占用林地审批(设区的市级权限) 流程图 7-3	50
10. 临时占用草原新办审批(设区的市级权限) 流程图 8-1 (含资料模板)	51
11. 在草原上修建直接为草原保护和畜牧业生产服务的工程设施审批(设区的市级权限) 流程图 8-2 (含资料模板)	64

12.林木采伐许可证核发（设区的市级权限）流程图9	77
13.建设项目使用林地可行性报告专家评审流程图10	81
14.猎捕陆生野生动物备案流程图11（含资料模板）	82
15.猎捕陆生野生动物审批流程图12（含资料模板）	84
16.在风景名胜区内从事建设、设置广告、举办大型游乐活动以及其他影响生态和景观活动许可流程图13（含资料模板）	87
17.进入自然保护区从事有关活动审批流程图14（含资料模板）	90
18.在省级风景名胜区内修建其他建设工程项目选址方案流程图15	93
19.森林草原防火期内在森林草原防火区进行实弹演习、爆破等活动审批流程图16（含资料模板）	94
20.森林草原高火险期进入森林草原高火险区审批流程图17（含资料模板）	99
21.遂宁市林业系统行政处罚流程图18	101
22.遂宁市林业系统行政强制流程图19	102

流程图 1

工商企业等社会资本通过流转取得林地经营权审批流程图（设区的市级权限） （生态保护修复科）

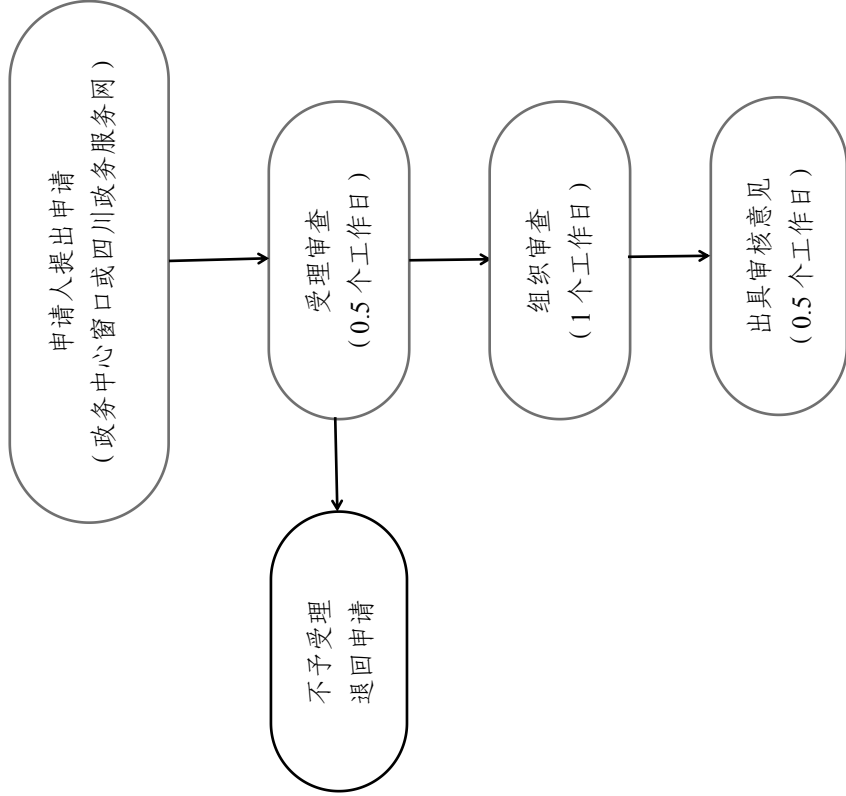

申请材料:

- (1) 四川林业和草原行政许可事项申请表;
- (2) 附有流转意向条件的林地经营权流转合同;
- (3) 流转后的林地开发利用项目方案或者意向。

备注: **【网上申请的提交原件扫描电子版】【所有材料一式一份, 复印件盖鲜章并标注“与原件核实无误”】**

现场申请地址: 遂宁市河东新区东平中路 2 号市民中心 3 号花瓣 3 楼企业综合服务中心-3308A 办公室

线上申请地址: www.sczwfw.gov.cn

窗口受理人员: 陈娜 0825-2313679。

科室审核人员: 陈东海 (渠河中路 663 号建设大厦 5 楼 514 室) 0825-2711254。

承诺办结时限: 2 个工作日。

四川林业和草原行政许可事项申请表（新办）

申请人	XX 有限公司	统一社会信用代码 或居民身份证号码	123456789123456789
申请单位 法定代表人	张三	法定代表人 居民身份证号码	123456789123456789
申请单位 通讯地址	XX 市 XX 县 XX 街道 XX 路 XX 号		
申请事项 名称	XXXXXXXXXX		
申请事由	<p>我单位因 XX 需要，申请在 XX 县 XX 乡 XX 村进行 XX 活动，……。</p> <p>注：包括申请办理事项基本情况等信息。</p>		
附件材料	<p>1. XXXXXXXXXXXX</p> <p>2. XXXXXXXXXXXX</p> <p>3. XXXXXXXXXXXX</p> <p>注：列明本申请所附的各项材料。</p>		
<p>承诺：本表所填内容及附件均真实、准确。如有虚假和侵权行为，愿意承担相应法律责任。</p> <p>申请人或法人代表签字（签章）：</p> <p>202X 年 X 月 X 日</p>		联系人姓名	李四
		联系人电话	1999999999
		结果获取方式	<input type="checkbox"/> 现场领取
			<input type="checkbox"/> 邮寄
			<input type="checkbox"/> 互联网信息反馈

注：1.本申请表根据行政许可实施机关的要求提供相应的份数；
2.国务院林草主管部门对申请表的格式另有规定的，从其规定。

附件 2

GF-2020-2603

合同编号：_____

集体林权流转合同
（示范文本）

试用水印

国家林业和草原局 制定
国家市场监督管理总局

二〇二〇年五月

使用说明

一、本合同为示范文本，由国家林业和草原局与国家市场监督管理总局联合制定，供集体林权流转当事人签订合同时参照使用。

二、合同签订前，双方当事人应当仔细阅读本合同内容，特别是其中具有选择性、补充性、填充性、修改性的内容；对合同中的专业用词理解不一致的，可向当地林业主管部门咨询。

三、本合同文本中相关条款后都有空白行，供双方自行约定或者补充约定。双方当事人可以对文本条款的内容进行修改、增补或者删减。合同签订生效后，未被修改的文本印刷文字视为双方同意内容。

四、双方当事人应当结合具体情况选择本合同中提供的选择项，在选择项前的□打√。

五、本合同文本中涉及到的选择、填充内容以手写项为优先。

六、当事人订立合同的，应当在本合同上签字并盖章或者摁手印。

七、统一社会信用代码，自然人填写身份证号码，市场主体填写市场监管部门赋予的统一社会信用代码，村集体经济组织填写农业农村部门赋予的统一社会信用代码。

八、本合同编号由县级林业主管部门按统一规则填写。

合同编号：_____

集体林权流转合同

甲方（出让方）：_____统一社会信用代码：_____

法定代表人（负责人）：_____身份证号码：_____

联系地址：_____联系电话：_____

经营主体类型：☐自然人 ☐农民合作社 ☐集体经济组织

☐企业法人 ☐事业法人 ☐其他 _____

乙方（受让方）：_____统一社会信用代码：_____

法定代表人（负责人）：_____身份证号码：_____

联系地址：_____联系电话：_____

经营主体类型：☐自然人 ☐农民合作社 ☐集体经济组织

☐企业法人 ☐事业法人 ☐其他 _____

为规范集体林权流转行为，维护流转当事人的合法权益，根据《中华人民共和国农村土地承包法》、《中华人民共和国森林法》等相关规定，经甲乙双方共同协商，在平等自愿的基础上，订立本合同。

第一条 特定术语和规范

（一）本合同所称的集体林权流转是指在不改变集体林地所有权、林地用途和公益林、天然林性质的前提下，林权权利人将其依法取得的林木所有权、使用权和林地经营权，依法全部或部分转移给其他公民、法人及其他组织的行为。

(二)集体林权流转应当遵循依法自愿、公平公正和诚实守信原则,任何组织和个人不得强迫或者阻碍进行林权流转;林权流转不得改变林地所有权的性质和林业用途,不得破坏林业综合生产能力和林业生态环境;流转的期限不得超过合同规定的剩余期限,集体统一经营管理林地流转的期限不得超过70年。

(三)受让方须有林业经营能力或者资质。工商企业等社会资本通过流转取得土地经营权,应当进行资格审查和项目审核。

(四)林权流转以登记的宗地为最小单元,除流转合同另有约定的,林地上的林木所有权或者使用权应当与林地经营权一并流转。

(五)家庭承包林地的林地经营权流转,承包方可以自主决定依法采取出租(转包)、入股或者其他方式向他人流转林地经营权,并向发包方备案。再次流转林地经营权,应经承包方书面同意(原流转合同有明确同意再流转条款的视为书面同意),并向林地所在的集体经济组织备案。

(六)通过招标、拍卖、公开协商等其他方式承包获得的,需经依法登记取得林权类证书,方可流转林地经营权,并向发包方备案。再次流转林地经营权,应告知林地所在的集体经济组织。

(七)未实行承包经营的集体林地以及林地上的林木,由农村集体经济组织统一经营。经本集体经济组织成员的村民会议三分之二以上成员或者三分之二以上村民代表同意并公示,可以通过招标、拍卖、公开协商等方式依法流转林地经营权、林木所有权和使用权。再次流转林地经营权,应告知林地所在的集体经济组织。

(八)林地经营权流转期限为五年以上的,当事人可以向登记机构申请林地经营权登记。未经登记,不得对抗善意第三人。

第二条 流转标的物及流转方式

(一)经自愿协商,甲方将不动产单元号/林地宗地号:_____,共计宗林地,共计_____亩林地(具体见下表及附图)出让给乙方,出让期限共____年。

林地宗地流转信息表

不动产单元号/林地宗地号			
林木所有权/林木使用权			
地块名称（小地名）			
林班号			
小班号			
面积（亩）			
公益林/商品林			
人工林/天然林			
树种			
流转方式：出租、转包、 入股、其他			
起始日期			
终止日期			

（二）流转林地上的附属建筑和资产情况现状描述：

流转处置方式描述（可附附件）：

（三）甲方应于____年____月____日之前将林地林木交付乙方。

第三条 流转价款及支付方式

（一）双方协商后确定以下列____种方式进行计价：

1.一次性付款方式。林地经营权流转价款按每年每亩为____元，面积____亩，共计为____元，如林地上的林木一并转让的，按每年每亩____元，共计____元，支付时间为____年____月____日。

2.分期付款方式。共分为____期，每期____年，每期林地流转价款递增____%。合同生效后____日内由乙方向甲方一次性支付第一期的流转价款____元，以及林

地上的林木转让款____元,共____元。以后每____年于当年____月____日前由乙方
向甲方支付下一期的林地流转价款。

3.以实物或者实物折资方式:_____。

4.其他方式:_____。

(二)公益林或天然林流转的,森林生态效益补偿资金由☐甲方☐乙方受偿,
或者_____。

(三)双方本着自愿公平原则约定定金事宜。如需支付定金,应在本合同生
效后____日内,乙方向甲方支付____元作为合同定金。采取一次性付款的,定金
在流转合同期满后____日内一次性返还。分期付款的,定金在最后一期的流转价
款中抵扣。

第四条 甲方的权利和义务

(一)有权依法获得流转收益,有权要求乙方按合同规定缴纳林权流转价款。
有权要求乙方依照合同约定的用途合理利用和保护林地。

(二)有权在本合同约定的流转林地期限届满后收回流转林地经营权。

(三)所提供的林地林木权属应清晰、合法,无权属纠纷和经济纠纷。如在
流转后发现原转出的林地林木存在权属纠纷或经济纠纷的,甲方应当负责处理并
承担相应责任。

(四)提供所流转林地范围的全国统一式样的林权证或不动产权证书,并配
合乙方(受让方)依法办理不动产登记相关手续。

(五)不干涉和破坏乙方的正常生产经营活动。协助乙方做好护林防火和林
区治安管理工作。

第五条 乙方的权利和义务

(一)依法享有受让林地使用、收益的权利,有权自主组织生产经营和处置
产品。

(二)按合同约定及时支付流转价款。如该流转林地被依法征占用的,有权
依法按规定或约定获得相应的补偿。

(三)有权要求甲方协助办理不动产登记相关手续。

(四)应当做好造林培育,其采伐迹地应在当年或者次年内完成造林更新,不得闲置丢荒,并保护好生态环境和水资源。

(五)依法承担护林防火、林业有害生物防治责任,保护野生动植物资源工作。

(六)应当严格按照国家和本地林业管理规定开发利用,不得擅自改变林地用途和公益林、天然林性质,不得破坏林业综合生产能力。

第六条 其他约定

(一)出让方 ☐同意 ☐不同意 受让方依法投资改良土壤,建设林业生产附属、配套设施。

(二)出让方 ☐同意 ☐不同意 受让方再次流转林权。

(三)出让方 ☐同意 ☐不同意 受让方将受让的林权向金融机构进行融资担保。

(四)本合同期限内,因被依法征收、征用、占用,流转的林地、林木及地上附着物有关补偿费的归属约定:

_____。

(五)其他约定事项(可附页):

_____。

第七条 合同的变更、解除和终止

(一)合同有效期间,因不可抗力因素致使合同全部不能履行时,本合同自动终止,甲方将合同终止日至流转到期日的期限内已收取的林权流转款退还给乙方;致使合同部分不能履行的,其他部分继续履行,流转价款作相应调整。

(二)合同期满后,如乙方继续经营该流转林地,必须在合同期满前90日内书面向甲方提出申请。如乙方不再继续流转经营,在合同期满后____日内将原流转的林地交还给甲方。

(三)合同期满后,该流转林地范围内留置林木的处置方式:

☐与有权收回该流转林权的权利人协商展期____年,支付价款或实物_____。

☐经有森林资源资产评估资质的第三方评估后,由有权收回流转林权的主体收买。

☐由有权收回流转林权的主体无偿收回。

☐其他_____。

(四)合同期满后,流转期间受让方投资建设的附属设施处置方式:

☐由有权收回流转林权的主体无偿处置。

☐经有资质的第三方评估,由有权收回流转林权支付价款购买。

☐其他_____。

因合同的变更、解除或终止情形发生涉及产权变动的,当事人应当及时办理不动产登记相关手续。

第八条 违约责任

(一)任何一方违约给对方造成损失的,违约方应承担赔偿责任。

(二)甲方应按合同规定按时向乙方交付林地,逾期一日应向乙方支付应缴纳的流转价款的_____%作为违约金。逾期超过____日,乙方有权解除合同,甲方承担违约责任。

(三)甲方流转林地手续不合法,或林地林木权属不清产生纠纷,致使合同全部或部分不能履行,甲方应承担违约责任。甲方违反合同约定擅自干涉和破坏乙方的生产经营,致使乙方无法进行正常的生产经营活动的,乙方有权解除合同,甲方应承担违约责任。

(四)乙方应按照合同规定按时足额向甲方支付林地林木流转价款,逾期一日乙方应向甲方支付本期(年)应付流转价款的_____%作为违约金。逾期超过____日,甲方有权解除合同,乙方应承担违约责任。

(五)自宜林地造林绿化约定期满____日后,乙方不履行造林绿化约定的,甲方有权无偿收回未造林绿化的林地。

(六)乙方给流转林地造成永久性损害,或者擅自改变林地用途或者造成森林资源严重破坏,经县级以上林业主管部门确认后,甲方有权要求乙方赔偿违约损失、有权解除合同,收回该林地经营使用权。

第九条 合同争议的解决方式

本合同的订立、效力、履行、变更及终止等发生争议时，双方当事人可以通过协商解决，也可以请求村民委员会、乡（镇）人民政府等调解解决。当事人不愿协商、调解或者协商、调解不成的，约定采用如下方式解决：

☐ 提请当地农村土地仲裁机构仲裁。☐ 向有权管辖的人民法院提起诉讼。

第十条 附则

（一）本合同未尽事宜，经出让方、受让方协商一致后可签订补充协议。补充协议与本合同具有同等法律效力。

补充条款（可另附件）：_____。

（二）本合同自当事人签字盖章起生效。本合同一式____份，由出让方、受让方、林地所有权的集体经济组织、县级林业主管部门、____、____、各执一份。

甲方盖章（签字）：

乙方盖章（签字）：

法定代表（委托代理人）签字：

法定代表（委托代理人）签字：

签约日期：____年____月____日

签约日期：____年____月____日

xx 公司 xxx 项目建设方案（开发意向书） （示范文本）

一、项目基本信息

各级林业管理政策和林业发展规划概况；项目情况

二、项目实施内容

大径级商品林经营、林下经济示、基础设施建设、森林康养体验等建设内容

三、项目投资估算及资金筹措方案

投资估算；资金筹措方案

四、项目效益分析

经济效益分析；社会效益分析；生态效益分析

五、风险应对

自然风险；政策风险；应对措施

六、保障措施

组织保障；资金保障；技术保障

流程图 2

林草植物检疫证书新办核发流程图（设区的市级权限） （生态保护修复科）

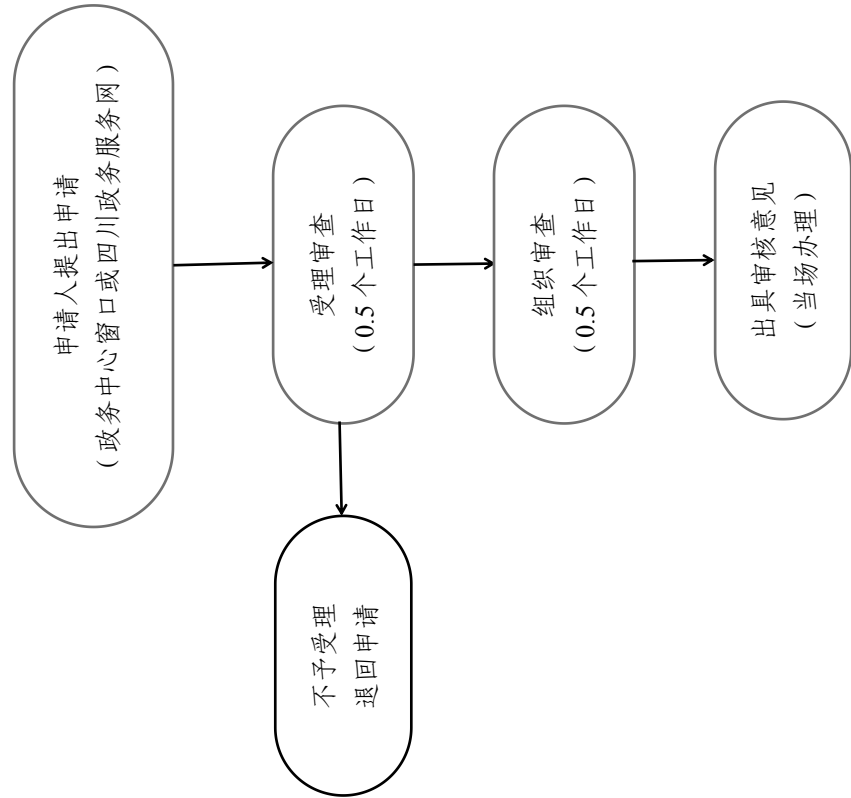

申请材料:

- (1) 产地检疫合格证;
- (2) 中华人民共和国出入境检验检疫入境货物检验检疫证明;
- (3) 原植物检疫证书;
- (4) 检疫合格材料（现场检疫合格材料、实验室检验合格材料或除害处理合格材料）
- (5) 法人证（单位）、营业执照（企业）、个人身份证。

备注：【网上申请的提交原件扫描电子版】【所有材料一式一份，复印件盖鲜章并标注“与原件核实无误”】

现场申请地址：遂宁市河东新区东平中路 2 号市民中心 3 号花瓣 3 楼企业综合服务中心-3308A 办公室
线上申请地址：www.sczwfw.gov.cn
窗口受理人员：陈娜 0825-2313679。
科室审核人员：姚玲(渠河中路 663 号建设大厦 5 楼 513 室 0825-2711254。
承诺办结时限：1 个工作日。

产地检疫合格证

编号:

林草产检字:

□单位填写	名称				
	地址				
	法人代表	姓名		手机/座机	
		身份证号码			
	统一社会信用代码				
□个人填写	姓名		身份证号码		
	手机/座机		住址		
联系人填写	姓名		身份证号码		
	手机/座机				
有效期限	自 年 月 日 至 年 月 日				
植物名称	品名（或材种）	规格	单位	数量（重量）	备注
检疫结果： 经检疫检验，上列植物（产品）中未发现检疫性林业有害生物、补充检疫性林业有害生物、危险性林业有害生物，产地检疫合格。					
签发机关（植物检疫机构专用章）					
检疫员（签名）		签证日期 年 月 日			
备注					

注：1.本证一式两份，一份交受检单位（个人），一份存签证机关；2.调运检疫时，植物检疫机构凭本证确认合格后可直接签发《植物检疫证书》；3.数量（重量）单位：千克、立方米、株、件、公顷；4.植物种类较多时，可另加副页，但需加盖植物检疫机构专用章。



中华人民共和国出入境检验检疫
入境货物检验检疫证明

510000114003845

编号

收货人			
发货人	ITALY VIVAI PIETRO PACINI		
品名	油橄榄种苗	报检数/重量	**1680株 / **323千克
包装种类及数量	**9 纸箱	输出国家或地区	意大利
合同号	20131116	标记及号码 N/M	
提/运单号	07420759771		
入境口岸	成都机场口岸		
入境日期	2014.04.18		

证明

上述货物业经检疫，准予使用。

签字: [Signature]

日期:

2014



经现场检疫及实验室检测，发现三线花园蛞蝓 *Ambigolimax valentianus*、蜗牛 *Oxychilus* sp.、尺蛾科 *Geometridae* 食蛾唇属 *Chiloplacus* sp. 等线虫、胶孢炭疽病菌 *Colletotrichum gloeosporioides* 等真菌，现场对种苗进行检疫处理，检疫处理合格放行；限指定地隔离种植，种植期间配合检验检疫机构做好疫情监测调查工作。

[5-1(2001.1.1) * 1]

① 货主收执



663461333



调运单位 (个人)	名称(姓名)						
	地 址						
	承 办 人	姓 名		手机 / 座机			
		身份证号码					
收货单位 (个人)	名称(姓名)						
	地 址						
	联 系 人	姓 名		手机 / 座机			
		身份证号码					
植物或植物产品来源							
运 输 工 具		汽车(车牌号:无)					
运 输 起 讫		自 四川省成都市郫都区 至 重庆市大渡口区					
有 效 期 限		自 贰零贰壹 年 肆 月 柒 日至 贰零贰壹 年 肆 月 壹拾 日					
植 物 名 称	品名(或材种)	规 格	单 位	数 量	包 装	备 注	
楠木	苗木类	11cm	株	16.00	散装		
签发意见: 上列调运的植物或植物产品, 经 (产地检疫合格证(5.11.24.11)), 未 发现全国检疫性林业有害生物, 本省(区、市)和调入省(区、市)补充检疫性林业有害 生物, 以及调入省(区、市)检疫要求书列出的其他危险性林业有害生物, 同意调运。							
委托机关(省级植物检疫机构植物检疫专用章)				签发机关(植物检疫专用章)			
							
检 疫 员 (签 名)				签 证 日 期 2021 年 4 月 日			

注: 1. 本证一式两联, 第一联存签证机关, 第二联随货同行, 由收货单位(人)保存2年备查;
2. 本证无调出地植物检疫机构植物检疫专用章和植物检疫员签名无效; 3. 本证转让、涂改和重复使用无效; 4. 一车(船)一证, 货证相符, 全程有效; 5. “植物或植物产品来源”中植物来源需注明生产地, 植物产品来源需注明加工地。

现场检疫合格证

四川省（自治区、直辖市） 县（市、区）林验检字[2021]年第 510xxxxxxxxxxx 号

受检单位（个人）	
通讯地址	
联系人及电话	
检验检疫地点	
植物或植物产品名称	（见附件）
检疫结果： 经检疫检验，上列森林植物及其产品中未发现检疫性林业有害生物，补充检疫性林业有害生物，以及其他危险性林业有害生物。现场检疫合格。 本证有效期： 年 月 日至 年 月 日 签发机关： 签发日期： <div style="text-align: right;"> 检疫员： （签名或盖章） </div>	
备注	
注 1：本证一式两份，一份交受检单位或个人，一份存签证机关。 注 2：调运检疫时，森检机构凭本证确认合格后可直接签发《植物检疫证书》。 注 3：数量单位：千克、立方米、株、件、公顷、亩。	

附件

现场检疫合格证

四川省（自治区、直辖市） 县（市、区）林验检字[2021]年第 510xxxxxxxxxxx 号

植物或植物产品名称	品种 (或材种)	规格	单位	数量	备注
签发机关： 签发日期： <div style="text-align: right;"> 检疫员： （签名或盖章） </div>					
注 1：本证一式两份，一份交受检单位或个人，一份存签证机关。 注 2：调运检疫时，森检机构凭本证确认合格后可直接签发《植物检疫证书》。 注 3：数量单位：千克、立方米、株、件、公顷、亩。					

实验室检验检疫合格证

四川省（自治区、直辖市） 县（市、区）林验检字[2021]年第 510xxxxxxxxxxx 号

受检单位（个人）	张三
通讯地址	成都市 路 号
联系人及电话	张三 xx
检验检疫地点	成都市 路 号
植物或植物产品名称	（见附件）
检疫结果： 经检疫检验，上列森林植物及其产品中未发现检疫性林业有害生物，补充检疫性林业有害生物，以及其他危险性林业有害生物。实验室检验检疫合格。 本证有效期： 年 月 日至 年 月 日 签发机关： 签发日期： <div style="text-align: right;"> 检疫员： （签名或盖章） </div>	
备注	
注 1：本证一式两份，一份交受检单位或个人，一份存签证机关。 注 2：调运检疫时，森检机构凭本证确认合格后可直接签发《植物检疫证书》。 注 3：数量单位：千克、立方米、株、件、公顷、亩。	

附件

实验室检验检疫合格证

四川省（自治区、直辖市） 县（市、区）林验检字[2021]年第 510xxxxxxxxxxx 号

植物或植物产品名称	品种（或材种）	规格	单位	数量	备注
桂花	苗木	5cm	株	2800	地径
柏木	锯材	80cmx5cmx3cm	立方米	12	
签发机关： 签发日期： <div style="text-align: right;"> 检疫员： （签名或盖章） </div>					

注 1：本证一式两份，一份交受检单位或个人，一份存签证机关。
 注 2：调运检疫时，森检机构凭本证确认合格后可直接签发《植物检疫证书》。
 注 3：数量单位：千克、立方米、株、件、公顷、亩。

除害处理检疫合格证

四川省（自治区、直辖市） 县（市、区）林验检字[2021]年第 510xxxxxxxxxxx 号

受检单位（个人）	张三
通讯地址	成都市金牛区解放路一段 200 号
联系人及电话	张三 18300000000
检验检疫地点	成都市金牛区解放路一段 200 号
植物或植物产品名称	（见附件）
检疫结果： 经检验检疫，上列森林植物及其产品中未发现检疫性林业有害生物，补充检疫性林业有害生物，以及其他危险性林业有害生物。除害处理检疫合格。 本证有效期： 年 月 日至 年 月 签发机关： 签发日期： <div style="text-align: right;"> 检疫员： （签名或盖章） </div>	
备注	
注 1：本证一式两份，一份交受检单位或个人，一份存签证机关。 注 2：调运检疫时，森检机构凭本证确认合格后可直接签发《植物检疫证书》。 注 3：数量单位：千克、立方米、株、件、公顷、亩。	

附件

除害处理检疫合格证

四川省（自治区、直辖市） 县（市、区）林验检字[2021]年第 510xxxxxxxxxxx 号

植物或植物产品名称	品种（或材种）	规格	单位	数量	备注
桂花	苗木	5cm	株	2800	地径
柏木	锯材	80cmx5cmx3cm	立方米	12	
签发机关： 签发日期： <div style="text-align: right;"> 检疫员： （签名或盖章） </div>					

注 1：本证一式两份，一份交受检单位或个人，一份存签证机关。
 注 2：调运检疫时，森检机构凭本证确认合格后可直接签发《植物检疫证书》。
 注 3：数量单位：千克、立方米、株、件、公顷、亩。

流程图 3

普通林草种子生产经营许可证核发流程图（设区的市级权限） （生态保护修复科）

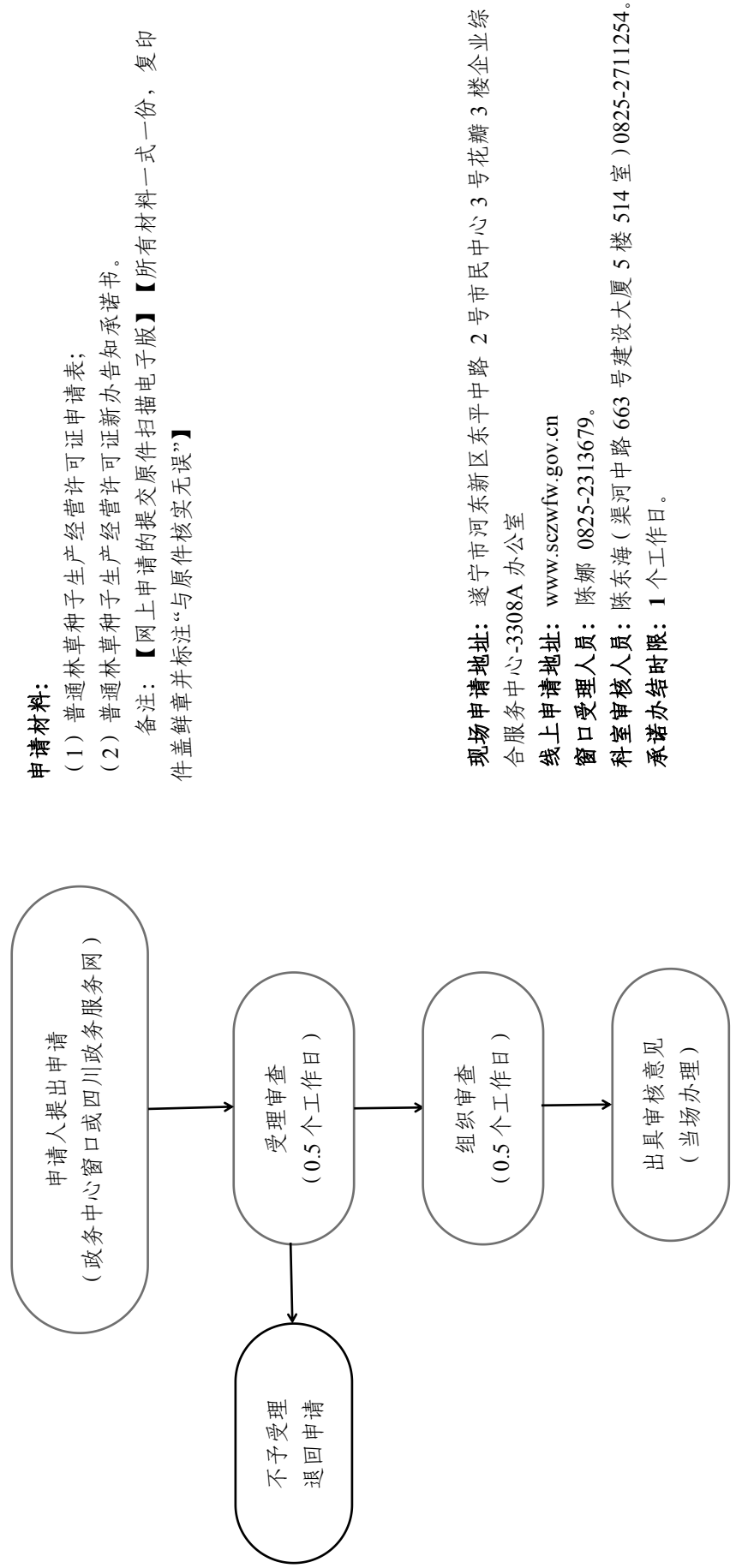

《林草种子生产经营许可证》申请表

			种子类		
名称	XXXXXXXXXX 有限公司		法定代表人		王 XX
统一社会信用代码	12510222XXXXXXXXXX X	对外贸易经营者备案登记表编号			
经营方式	批发、零售		生产面积		100 亩
住所	XX 市 XX 县 XX 镇 XX 路 XX 号				
经营地址	XX 市 XX 县 XX 镇 XX 路 XX 号				
联系人	李 XX		联系电话		139XXXXXXXX X
生产经营种子种类	一般林木种子				
种子检验、储藏、加工、精选设施设备等情况简介	种子仓库 5 间，1500 平方米；晒场 1500 平方米；冷库 2 间，300 平方米；精选机 X 台，包装机 X 台，封口机 X 台……				
	姓名	性别	学历	职称	专业技术水平说明
生产、检验、加工、储藏等技术人员	张 XX	男	大学	工程师	从事种苗生产工作 XX 年
从事种子生产的申请人填写以下内容					
良种生产	基地类型	品种名称及编号	树龄	面积 (亩)	生产地点
	种子园				
	母树林				
	采穗圃				
	草种田				
非良种生产	种(品种)名	花椒、小叶榕、桂花、朴树、栎树……			
	采种林、采穗圃、草种田所在地点及面积	XX 县 XX 镇 XX 村 XX 组 XX (小地名) 40 亩 XX 县 XX 镇 XX 村 XX 组 XX (小地名) 60 亩			
是否具有繁殖种子的隔离和培育条件					具备√ 不具备□
种子生产地点是否有检疫性有害生物					有 □ 无√
种子生产地点是否属于耕地					属于□ 不属于√
<p>本人(单位)承诺,填写的以上内容属实,提供的申请材料真实有效。如有虚假,将承担相应法律责任。</p> <p style="text-align: right;">申请人或法定代表人(签章): 年 月 日</p>					

填写说明:

- 1.对外贸易经营者备案登记表编号：从事林草种子进出口的填写。
- 2.经营方式：按批发、零售、进出口、选育生产经营相结合填写。
- 3.生产经营种子种类：可填写一般林木种子、林木良种种子、草种子、草良种种子、穗条、花卉种子、种球中的一种或几种。
- 4.种子检验、储藏、加工、精选设施设备等情况简介：储藏设施应填写种子低温库（常温库）的地点、面积、储备能力；其他设施设备需填写名称及数量等。
- 5.生产、检验、加工、储藏等技术人员：学历、职称、专业技术水平说明三者至少填写一项。专业技术水平说明填写从事林草种苗相关工作的内容及年限，或者参加相关种苗技术培训的经历。有多个技术人员的可加行。
- 6.品种名称及编号：品种名称应与审定证书上的名称一致，并注明品种审（认）定编号。
- 7.种（品种）名：应列出所有生产经营的种（品种），如果较多，可以附表。
- 8.生产地点：要具体到地块，应列出所有生产地点。

《林草种子生产经营许可证》申请表

			苗木类		
名称	XXXXXXXXXX 有限公司		法定代表人		王 XX
统一社会信用代码	12510222XXXXXXXXXX	对外贸易经营者备案登记表编号			
经营方式	批发、零售		生产面积		200 亩
住所	XX 市 XX 县 XX 镇 XX 路 XX 号				
经营地址	XX 市 XX 县 XX 镇 XX 路 XX 号				
联系人	李 XX		电 话		139XXXXXXXX
生产经营苗木种类	林木苗木				
种（品种）名	银杏（壁山马铃：川 S-SC-GB-008-2015）、油橄榄（科拉蒂：川 S-SC-OE-005-2015）、花椒、小叶榕、桂花、朴树、栎树...				
	姓名	性别	学历	职称	专业技术水平说明
生产、检验 技术人员	张 XX	男	大学	工程师	XX 年参加 XX 种苗技术培训合格、从事种苗生产工作 XX 年
从事苗木生产的申请人填写以下内容					
生产地点	XX 县 XX 乡 XX 村 XX 地块； XX 区 XX 镇 XX 村 XX 地块.....				
苗木生产地点是否有检疫性有害生物				有 <input type="checkbox"/> 无 <input checked="" type="checkbox"/>	
种植苗木的土地是否属于耕地				属于 <input type="checkbox"/> 不属于 <input checked="" type="checkbox"/>	
<p>本人（单位）承诺，填写的以上内容属实，提供的申请材料真实有效。如有虚假，将承担相应法律责任。</p> <p style="text-align: right;">申请人或法定代表人（签章）： 年 月 日</p>					

填写说明:

- 1.对外贸易经营者备案登记表编号：从事苗木进出口的填写。
- 2.经营方式：按批发、零售、进出口、选育生产经营相结合填写。
- 3.生产经营苗木种类：可填写林木苗木、花苗、草苗的其中一种或几种。
- 4.种（品种）名：应列出所有生产经营的种（品种），如果较多，可以附表。
- 5.生产、检验、加工、储藏等技术人员：学历、职称、专业技术水平说明三者至少填写一项。专业技术水平说明填写从事林草种苗相关工作的内容及年限，或者参加相关种苗技术培训的经历。有多个技术人员的可加行。
- 6.生产地点：要具体到地块，应列出所有生产地点。

告知书

一、事项名称

普通林草种子生产经营许可证新办

二、适用范围

除以下情况之外，其他林草种子生产经营许可证核发适用告知承诺：

- （一）从事林草种子进出口的；
- （二）从事主要林木良种籽粒、穗条等繁殖材料生产经营的；
- （三）从事主要草种杂交种子及其亲本种子、常规原种种子的生产经营的。

申请人不愿承诺、无法承诺，有较严重的不良信用记录或者存在曾作出虚假承诺等情形且信用未修复的，不实行告知承诺。

三、设定依据

《中华人民共和国种子法》第三十一条、第九十一条

四、许可条件

（一）具有与林草种子生产经营的种类和数量相适应的生产经营场所。

（二）具有与林草种子生产经营的种类和数量相适应的设施、设备等。

（三）具有林草种苗相关专业中专以上学历、初级以上技术职称或者同等技术水平的生产、检验、加工、储藏等技术人员。

（四）从事籽粒、果实等有性繁殖材料生产的，还应当具有：晒场、种子库等场所；种子烘干、风选、精选机等生产设备；恒温培养箱、光照培养箱、干燥箱、扦样器、天平、电冰箱等检验仪器设备；繁殖种子的隔离和培育条件；无检疫性有害生物且不属于耕地的生产地点或者县级以上人民政府林业和草原主管部门确定的采种林。

（五）从事苗木生产的，还应当具有无检疫性有害生物且不属于耕地的生产地点。

五、申请材料

- 1、普通林草种子生产经营许可证申请表；
- 2、普通林草种子生产经营许可证新办告知承诺书。

六、承诺方式

申请人自愿签署《承诺书》

七、不实承诺后果

申请人生产经营条件与承诺内容不符的，根据具体情况要求其限期整改或者依法撤销许可证，同时按照国家有关规定纳入国家企业信用信息公示系统，依法开展联合惩戒。

承诺书

本人已知晓行政审批机关告知的全部内容，现作出下列承诺：

- 一、所提交的材料真实、准确、完整。
 - 二、符合行政审批机关告知的条件、标准和要求。
 - 三、自愿承担违反承诺或者承诺不实的全部责任和后果。
- 特此承诺。

法定代表人或授权代表（签字）：xx

（公章）

20xx 年 xx 月 xx 日

流程图 4

从事营利性治沙活动许可流程图（设区的市级权限） （生态保护修复科）

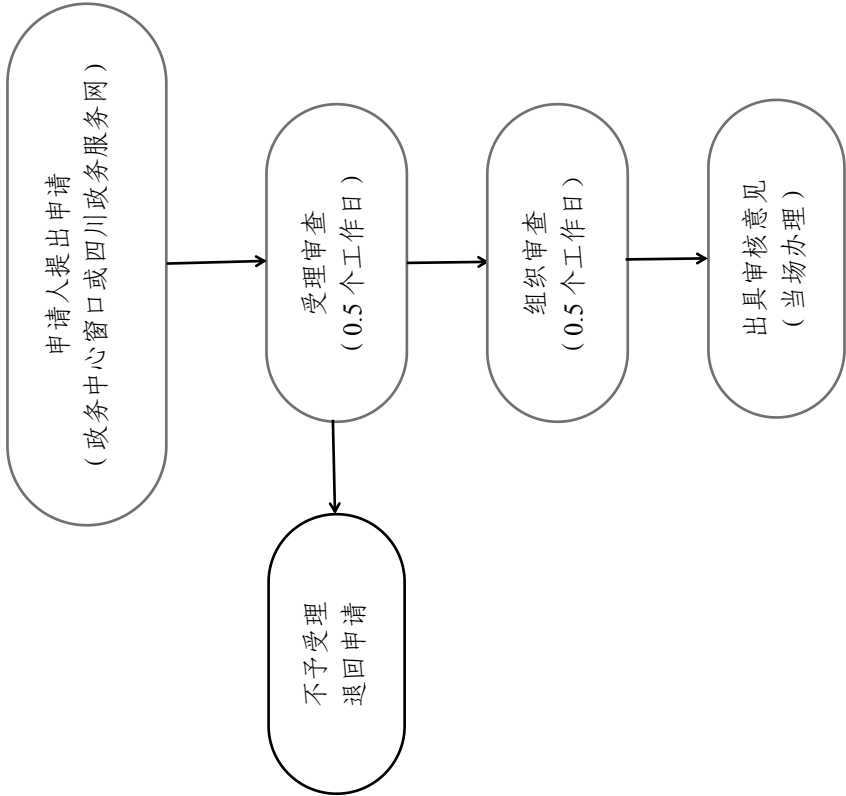

申请材料:

- (1) 营利性治沙治理申请表;
- (2) 从事营利性治沙活动承诺书;
- (3) 治理协议;
- (4) 治理方案。

备注: 【网上申请的提交原件扫描电子版】 【所有材料一式一份, 复印件盖鲜章并标注“与原件核实无误”】

现场申请地址: 遂宁市河东新区东平中路 2 号市民中心 3 号花瓣 3 楼企业综合服务中心-3308A 办公室
线上申请地址: www.sczwfw.gov.cn
窗口受理人员: 陈娜 0825-2313679。
科室审核人员: 陈东海 (渠河中路 663 号建设大厦 5 楼 514 室) 0825-2711254。
承诺办结时限: 1 个工作日。

营利性治沙治理申请表

拟建项目名称_____

申请单位或个人_____

建设地点_____

项目负责人_____

联系电话_____

受理林业 部门填写	收到治理申请表日期	
	编 号	

国家林业局制

说 明

- 1、本表根据《营利性治沙管理办法》编制。
- 2、本表为申请营利性治沙的必备材料之一，由申请单位或个人填写，并随同申请材料提交受理申请的林业行政主管部门。
- 3、表格中填不下或仍需另加说明的内容可以另加附页补充说明。
- 4、如属单位申请，需在封面第二项处加盖单位公章。
- 5、本表由国家林业局编制，由各省、自治区、直辖市林业行政主管部门印制。

表一

营利性治沙项目基本情况

申请单位 或个人	XXX 公司		法人执照号码		法人地址	
			XXXXXXXX		XXXXXXXXXXXXXXXX	
联系人	XXXXXX		联系方式		XXXXXXXXXX	
项目名称	XXXXXXX 项目					
治理规模	XXX 公顷					
治理期限	X 年		起止时间		XX 年 X 月 X 日至 XX 年 X 月 X 日	
用地 位置	XX 地（市） XX 县（旗） XX 乡（镇） XX 村					
	东至：			南至：		
	西至：			北至：		
沙化土地面积 按所有权划分	国有			用水 情况	用水来源	
	集体	未承包			用水量指标及其批准单位	
		已承包				
治理前土地 状况,包括土地 类型和植被 类型、盖度 等						
分阶段 治理目标						
主要治 理措施						
治理后 土地用途			植被管 护措施			
投资概算及 资金来源	总投资	来 源	1	2	3	4
		资金数量				
治理方案 设计单位	盖章 年 月 日					

表二

主 要 审 查 意 见

以 下 由 受 理 单 位 填 写					
受理意见	<div>受理人（签字）</div> <div>年 月 日</div>				
专家技术论证意见	<div>专家组组长（签字）</div> <div>年 月 日</div>				
林业行政主管部门意见	<div>负责人</div> <div>(公章)</div> <div>年 月 日</div>				
公示机关		公示文件号		公示日期	

表三

治理方案总体规划区位图

→总体规划区位图请沿此线粘贴

↓总体规划区位图请沿此线粘贴

从事营利性治沙活动承诺书

我单位（个人）从事营利性治沙活动，现郑重承诺如下：

一、本单位（个人）已与被治理土地所有权人或者使用权人签订协议，取得被治理土地使用权。

二、本单位（人）已落实被治理土地所需要的全部资金。

本单位（个人）保证所提交的材料真实、准确、完整，若有虚假，自愿承担违反承诺或者承诺不实的全部责任和后果。

承诺人：（签章）

日期：

从事营利性治沙活动治理协议

甲方：土地所有权人或者使用权 xx (以下简称甲方)

乙方：治理单位名称或者个人姓名 xx （以下简称乙方）

主要内容包括:

- 一、协议双方的权利和义务
- 二、拟治理沙化土地的四至界限、面积
- 三、治理期限
- 四、违约责任等

甲方：土地所有权人或者使用权人 乙方：治理单位名称或者个人姓名

Xx xx

法人或授权代理人: **XX** 法人或授权代理人: **XX**

XX 年 XX 月 XX 日

××（个人或单位）营利性治沙

实 施 方 案

编 制 单 位

编 制 时 间

目 录

第一章 总 论

- 1.1 项目概况
- 1.2 设计依据
- 1.3 主要技术经济指标

第二章 基本情况

- 2.1 县域概况
- 2.2 项目区概况

第三章 区划与调查

- 3.1 与防沙治沙规划衔接情况
- 3.2 沙地区划、范围界限
- 3.3 小班调查设计
- 3.4 小班面积求算
- 3.5 调查结果

第四章 建设思路、原则、期限与目标

- 4.1 建设思路
- 4.2 设计原则
- 4.3 治理阶段划分和阶段建设目标

第五章 建设布局与规模

- 5.1 建设布局
- 5.2 建设规模

第六章 项目设计方案

- 6.1 治理模型设计
- 6.2 造林设计
- 6.3 施肥设计
- 6.4 灌溉设计（如有，应包括经当地水行政主管部门同意的用水来源和用水量指标）
- 6.5 管护设计（须包括治理后的土地用途和植被管护措施）
- 6.6 辅助工程设计
- 6.7 种苗设计
- 6.8 其他设计
- 6.9 监测与技术培训

第七章 招投标方案

7.1 招标原则
7.2 招标范围
7.3 招标组织形式
7.4 招标方式
7.5 招标说明
第八章 施工安全与环境保护设计
8.1 施工安全设计
8.2 建设期环境保护设计
8.3 环境保护评价
第九章 施工进度
9.1 项目建设期
9.2 项目建设进度安排
第十章 用工量测算及组织施工设计
10.1 劳动定额
10.2 用工量测算
10.3 组织施工设计
第十一章 投资预算与资金来源
11.1 投资预算依据
11.2 投资预算指标
11.3 投资预算
11.4 资金来源
第十二章 效益分析
12.1 生态效益
12.2 社会效益
12.3 经济效益
第十三章 保障措施
13.1 政策保障
13.2 组织保障
13.3 资金保障
13.4 技术保障

附表:

附表 1 治理小班现状一览表

附表 2 治理模型设计表

附表 3 治理模型投资指标表

附表 4 治理小班设计表

附表 5 治理小班费用一览表

附表 6 种苗需求总量汇总表

附表 7 材料用量汇总表

附表 8 治理小班劳务用工量清单

附表 9 投资预算表

附表 10 经济指标表

附表 11 材料规格及单价一览表

附图：

附图 1 位置示意图

附图 2 总体布局图

附图 3 治理模型设计图

附图 4 措施布局图

附图 5 围栏设计布局图图

附图 6 网围栏设计图

附图 7 水泥柱设计图

附图 8 宣传碑设计图

附图 9 现场照片

(根据治理实际需要设计内容和附表附图进行调整完善)

流程图 5

伐区调查设计材料的审核流程图

(森林资源管理科)

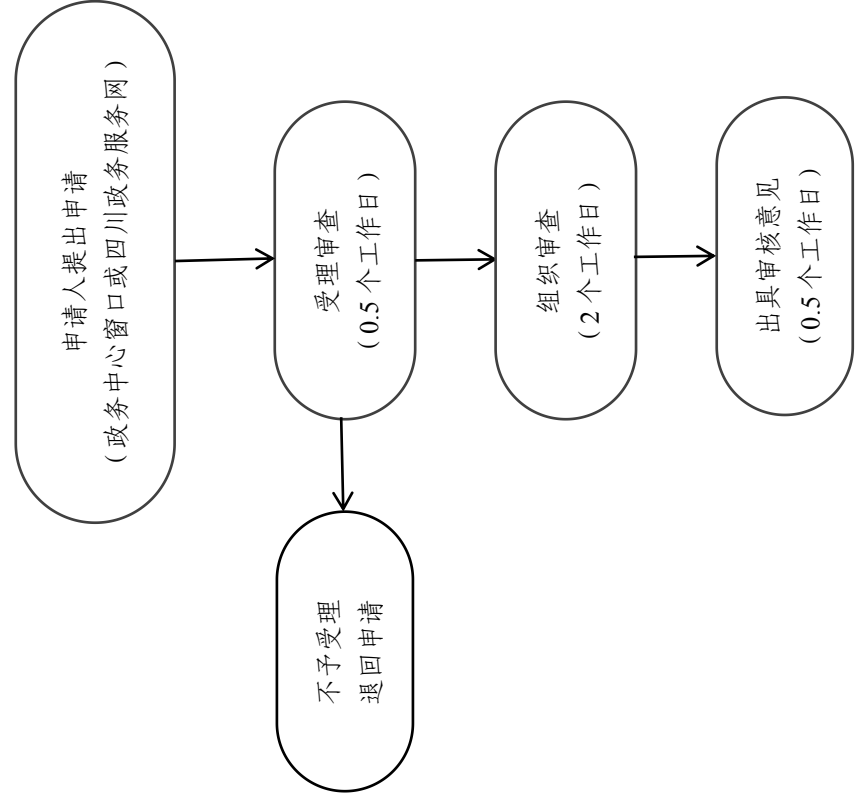

申请材料:

- (1) 林木采伐申请文件（原件，模板）；
 - (2) 包括采伐的地点、林种、树种、面积、蓄积、方式、更新措施和林木权属等内容的材料或伐区调查设计材料（原件，模板）；
 - (3) 林木权属材料（林权证复印件或村、社关于权属说明的正式材料，模板）；
 - (4) 申请人（单位）身份证明材料（营业执照和法人身份证正反面复印件）。
- 备注：【网上申请的提交原件扫描电子版】【所有材料一式一份，复印件盖鲜章并标注“与原件核实无误”】

现场申请地址: 遂宁市河东新区东平中路 2 号市民中心 3 号花瓣 3 楼企业综合服务中心-3308A 办公室

线上申请地址: www.sczwfw.gov.cn

窗口受理人员: 陈娜 0825-2313679。

科室审核人员: 何浩（渠河中路 663 号建设大厦 5 楼 516 室）0825-2711411。

承诺办结时限: 3 个工作日。

【特别程序】 审查阶段部分情况下开展专家评审。

流程图 6

紧急情况林木采伐备案流程图

（森林资源管理科）

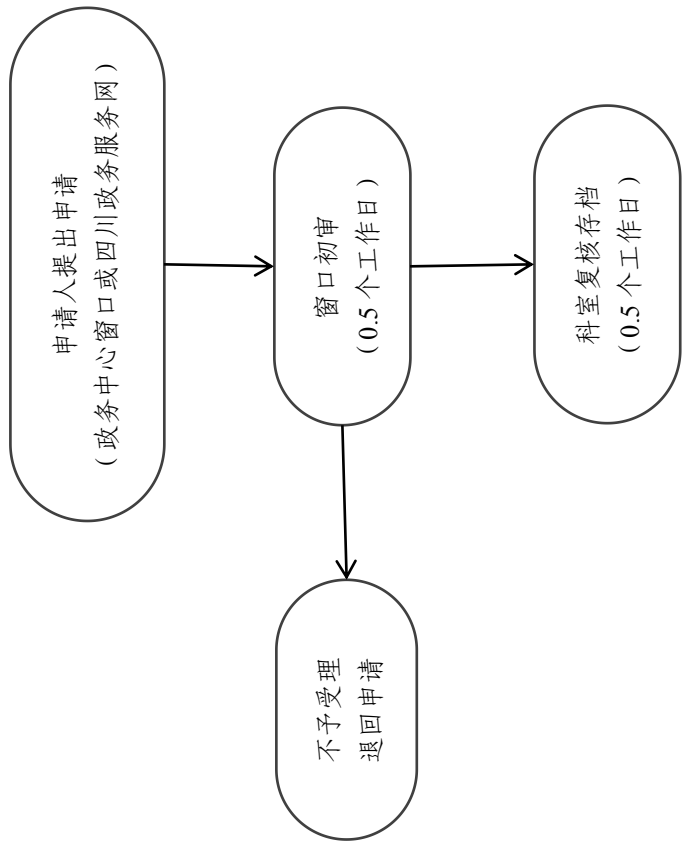

申请材料:

- (1) 紧急情况林木采伐备案表（原件，模板）；
- (2) 承诺书（原件，模板）

备注：【网上申请的提交原件扫描电子版】【所有材料一式一份，复印件盖鲜章并标注“与原件核实无误”】

现场申请地址: 遂宁市河东新区东平中路 2 号市民中心 3 号花瓣 3 楼企业综合服务中心-3308A 办公室

线上申请地址: www.sczwfw.gov.cn

窗口受理人员: 陈娜 0825-2313679。

科室审核人员: 何浩(渠河中路 663 号建设大厦 5 楼 516 室) 0825-2711411。

承诺办结时限: 1 个工作日。

流程图 7-1

矿藏勘查、开采以及其他各类工程建设占用林地审核（省级权限）流程图
（森林资源管理科）

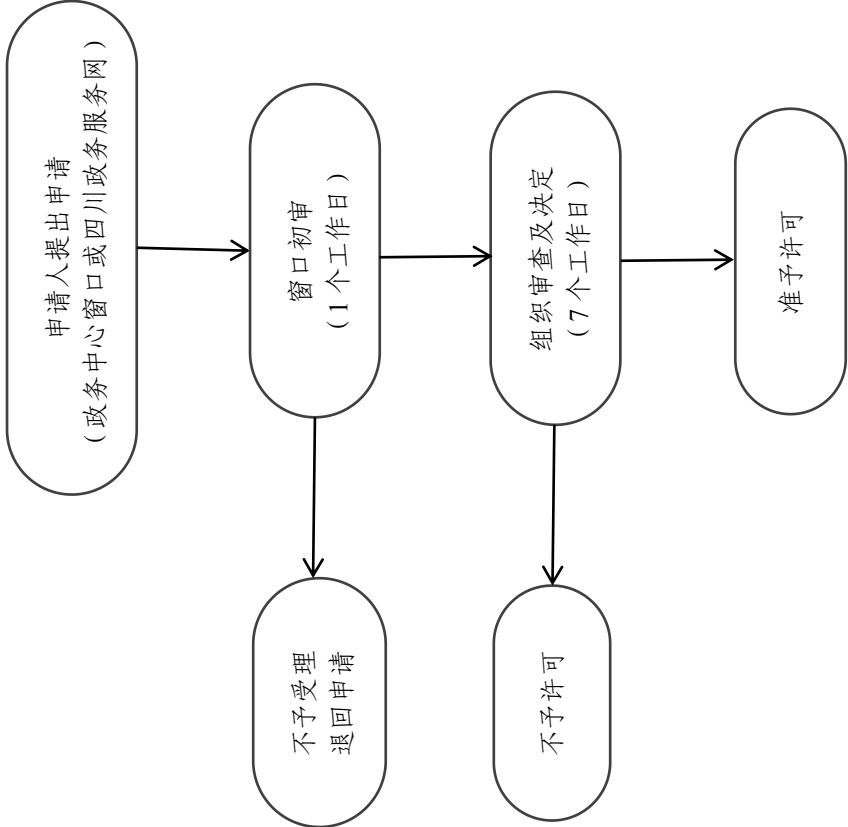

申请资料

序号	材料名称	新办	延续	变更
1	使用林地申请表（原件，可下载）	√		√
2	用地单位的资质证明或者个人的身份证明（营业执照和法人身份证反面复印件）	√		√
3	建设项目有关批准文件	√	√	√
4	项目使用林地可行性报告（2公顷以上）或建设项目使用林地现状调查表（2公顷以下）（原件，报告编制参考LY/T2492-2015）	√		√
5	县级林业部门初步审查意见（原件，县级推送）	√	√	√
6	使用林地现场查验表（原件，县级推送）	√		√
7	森林植被恢复费缴费源信息及缴纳税票（复印件）	√		√
8	大地2000坐标系的用地红线（SHP），完整的使用林地范围、使用林地小班（刻光盘并备注项目名称）	√		√
9	县级自然资源和林业主管部门出具的项目林草地管理边界确认报告（原件，县级推送）	√		√
10	项目单位延续申请（原件，申请人自备）		√	
11	原行政许可决定书（可通过内部核验免提交）		√	

备注：【网上申请的提交原件扫描电子版】【所有材料一式一份，复印件盖鲜章并标注“与原件核实无误”】

现场申请地址：遂宁市河东区东平中路2号市民中心3号花瓣3楼企业综合服务中心-3308A 办公室

线上申请地址：www.sczwfw.gov.cn

窗口受理人员：陈娜 0825-2313679。

科室审核人员：郑军（渠河中路663号建设大厦5楼516室）0825-2711411。

承诺办结时限：8个工作日。

【特别程序】审查阶段部分情况下开展现场查验及公示。

使用林地申请表（式样）

_____市_____县（市、区）

用地单位或个人：_____（盖章）

通 讯 地 址：_____

邮 政 编 码：_____

联 系 人：_____

联 系 电 话：_____

填 表 时 间：_____

项目名称						项目分类				
项目批准机关						批准文号				
使用林地性质				临时使用林地期限			应缴森林植被恢复费（元）			
使用林地类型		计	防护林地	特用林地	用材林地	经济林地	能源林地	苗圃地	其他林地	
面积 (公顷)	计									
	国有									
	集体									
蓄积 (立方米)	计									
	国有									
	集体									
林地保护等级			国家级公益林地			地方级公益林地				
级别	面积		级别	面积		级别		面积		
I			一			省级				
II			二			其他				
III										
IV										
国家公园林地			自然保护区林地			自然公园林地				
面积			级别	面积		类型	级别		面积	
天然林林地			国家级			森林公园等	国家级			
面积			省级				省级			
			其他				其他			
陆生野生动物重要栖息地		重点保护植物及生境		古树名木及保护范围						
有/无		有/无		有/无						
备注										

注：用材林林地、经济林林地、能源林林地均包含其采伐迹地。自然公园类型包括森林公园、湿地公园、风景名胜区、其他自然公园。

声明：我单位承诺对本申请表所填写内容及所附文件和材料的真实性负责，并承担内容不实之后果。

填表说明

1.本表采用 A4 规格用纸，分别县（市、区）由用地单位或个人填写。

2.项目分类按代码填写。1—基础设施项目，2—公共事业和民生项目，3—经营性项目，4—城镇、园区建设项目，5—其他。

3.使用林地性质分别填写“永久”“临时”“直接”，对应矿藏勘查、开采和各类建设工程使用林地，矿藏勘查、开采和各类建设工程临时使用林地，直接为林业生产经营服务的工程设施使用林地。临时使用林地填写使用期限，以月为单位。

4.面积单位为公顷，保留 4 位小数，蓄积单位为立方米，保留整数。

5.备注应说明以下情况：是否涉及国家公园、自然保护区等各类自然保护地、世界自然遗产和自然与文化遗产、饮用水水源保护区及准保护区等敏感区，是否涉及陆生野生动物重要栖息地，有无重点保护野生植物、古树名木和未批先占、未批先采等情况。

使用林地现场查验表（式样）

项目名称	
查验时间	月 日至 月 日
查验地点	
现场查验 意见	<p>依据建设项目使用林地可行性报告或者林地现状调查表进行用地现地查验，查看建设项目拟使用林地的位置、范围与现地是否一致，核实林地主要属性因子与森林资源管理“一张图”是否一致，是否涉及国家公园、自然保护区等各类自然保护地、世界自然遗产和自然与文化遗产等生态敏感区域，是否涉及陆生野生动物重要栖息地，有无重点保护野生植物、古树名木和未批先占、未批先采等情况。</p>
查验人	<p>签 字:</p> <p style="text-align: right;">年 月 日</p>
查验单位	<p>负责人:</p> <p style="text-align: right;">(盖章)</p> <p style="text-align: right;">年 月 日</p>

使用林地公示（式样）

_____（使用林地单位）向我局提出使用林地申请。根据《中华人民共和国森林法》及其实施条例、《中华人民共和国行政许可法》《建设项目使用林地审核审批管理办法》（国家林业局令第35号）以及国家和四川省《建设项目使用林地审核审批管理规范》等有关规定，现公示如下：

使用林地申请人名称：_____

使用林地建设项目名称：_____

建设项目批准机关：_____

被使用林地位置：_____乡（镇）_____村_____组（单位）
_____（小地名）

使用林地面积：_____公顷。其中，长期使用_____公顷，临时使用_____公顷。

用途：_____

公示时间：5个工作日，截止_____年_____月_____日

公示期间如有疑问或其他问题，请联系以下人员。

联系人：XXX 电话：XXXXXXXXXX

县级林业主管部门（盖章）

年 月 日

流程图 7-2

临时使用林地审批（设区的市级权限）流程图 （森林资源管理科）

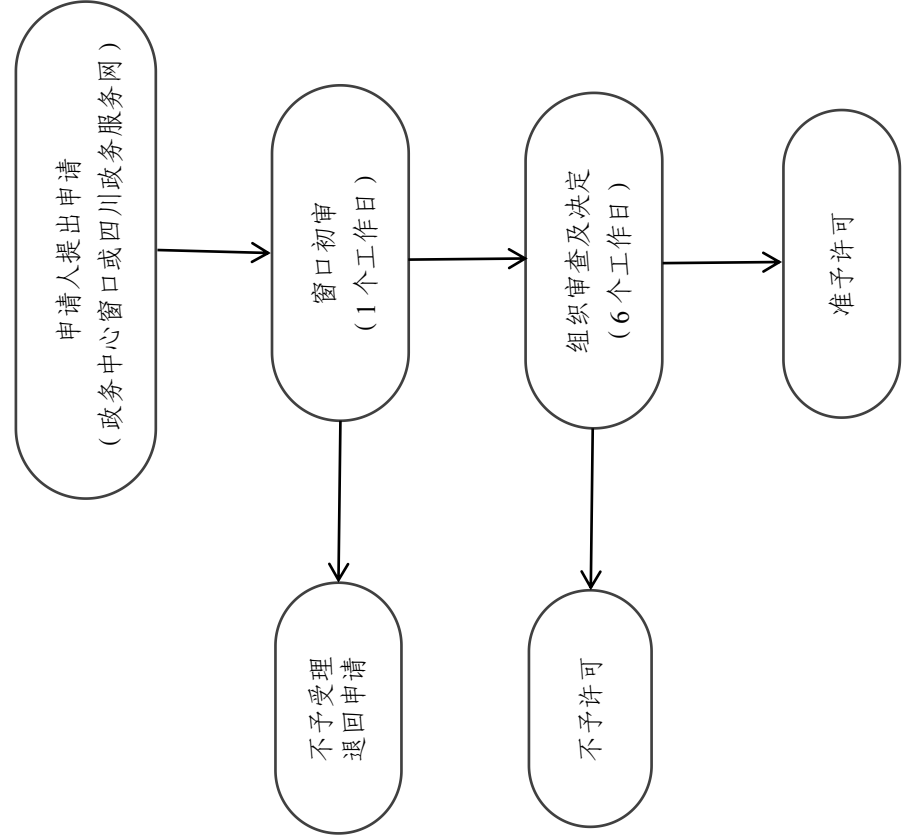

申请资料				
序号	材料名称	新办	延续	变更
1	使用林地申请表（原件，可下载）	√		√
2	用地单位的资质证明或者个人的身份证明（营业执照和法人身份证复印件）	√		√
3	建设项目有关批准文件	√	√	√
4	项目使用林地可行性报告（2公顷以上）或建设项目使用林地现状调查表（2公顷以下）（原件，报告编制参考 LY/T2492-2015）	√		√
5	县级林业部门初步审查意见（原件，县级推送）	√	√	√
6	使用林地现场查验表（原件，县级推送）	√		√
7	恢复林业生产条件和恢复植被的方案（方案应当包括恢复面积、恢复措施、时间安排、资金投入、检查验收、可行性分析等内容）（原件，县级留存）	√		√
8	大地2000坐标系的用地红线（SHP），完整的使用林地范围、使用林地小班（刻光盘并备注项目名称）	√		√
9	县级自然资源和林业主管部门出具的项目林草地管理边界确认报告（原件，县级推送）	√		√
10	项目单位延续申请（原件，申请人自备）		√	
11	原行政许可决定书（可通过内部核实验免提交）		√	

备注：【网上申请的提交原件扫描电子版】【所有材料一式一份，复印件盖鲜章并标注“与原件核实无误”】

现场申请地址：遂宁市河东新区东平中路2号市民中心3号花瓣3楼企业综合服务中心-3308A 办公室
线上申请地址：www.sczwfw.gov.cn
窗口受理人员：陈娜 0825-2313679。
科室审核人员：郑军（渠河中路663号建设大厦5楼516室）0825-2711411。
承诺办结时限：7个工作日。
【特别程序】审查阶段部分情况下开展现场查验及公示。

流程图 7-3

修筑直接为林业生产经营服务的工程设施占用林地审批（设区的市级权限）流程图

（森林资源管理科）

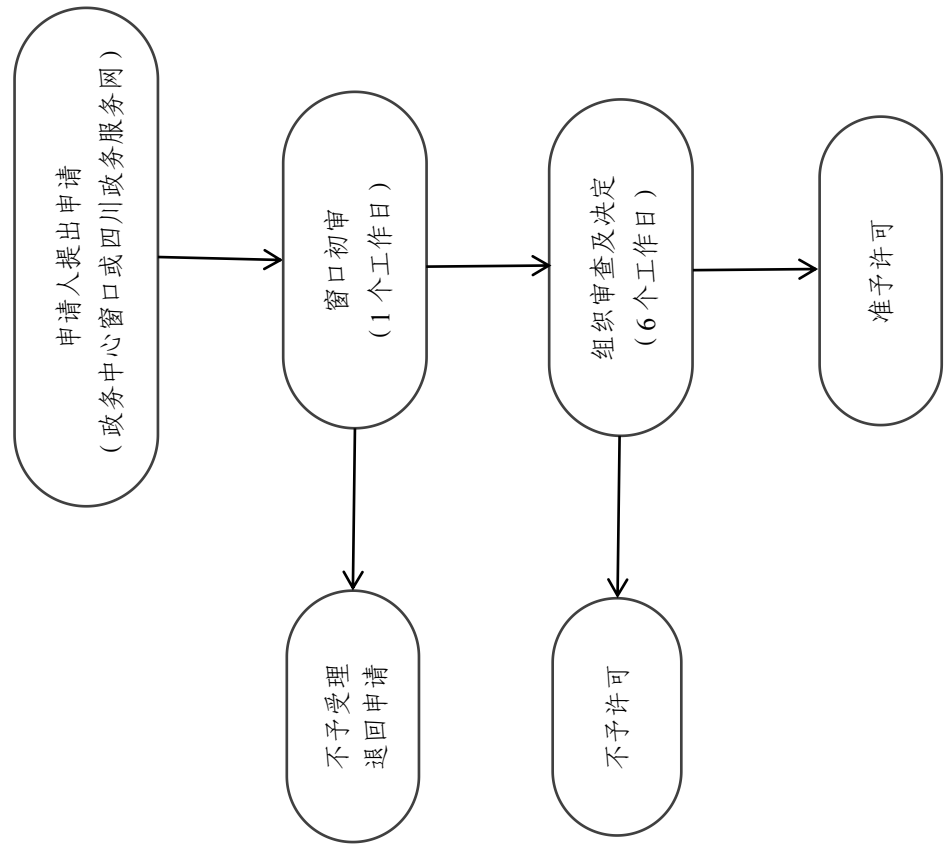

申请材料:

- (1) 使用林地申请表（原件，可下载）；
- (2) 相关批准文件或者修筑工程设施必要性的说明（复印件）；
- (3) 工程设施内容、使用林地面积等情况说明（原件）；
- (4) 使用林地现场查验表（原件，县级推送）；
- (5) 县级林业部门提供的初步审查意见（原件，县级推送）；
- (6) 大地 2000 坐标系的用地红线（SHP），完整的使用林地范围，使用林地小班（刻光盘并备注项目名称）；
- (7) 建设项目批准文件（复印件）（过渡期同时提供县级林草地管理边界确认报告原件，县级推送）。

备注：【网上申请的提交原件扫描电子版】【所有材料一式一份，复印件盖鲜章并标注“与原件核实无误”】

现场申请地址：遂宁市河东新区东平中路 2 号市民中心 3 号花瓣 3 楼企业综合服务中心-3308A 办公室

线上申请地址：www.sczwfw.gov.cn

窗口受理人员：陈娜 0825-2313679。

科室审核人员：郑军（渠河中路 663 号建设大厦 5 楼 516 室）0825-2711411。

承诺办结时限：7 个工作日。

【特别程序】审查阶段部分情况下开展现场查验及公示。

流程图 8-1

临时占用草原新办审批（设区的市级权限）流程图 （森林资源管理科）

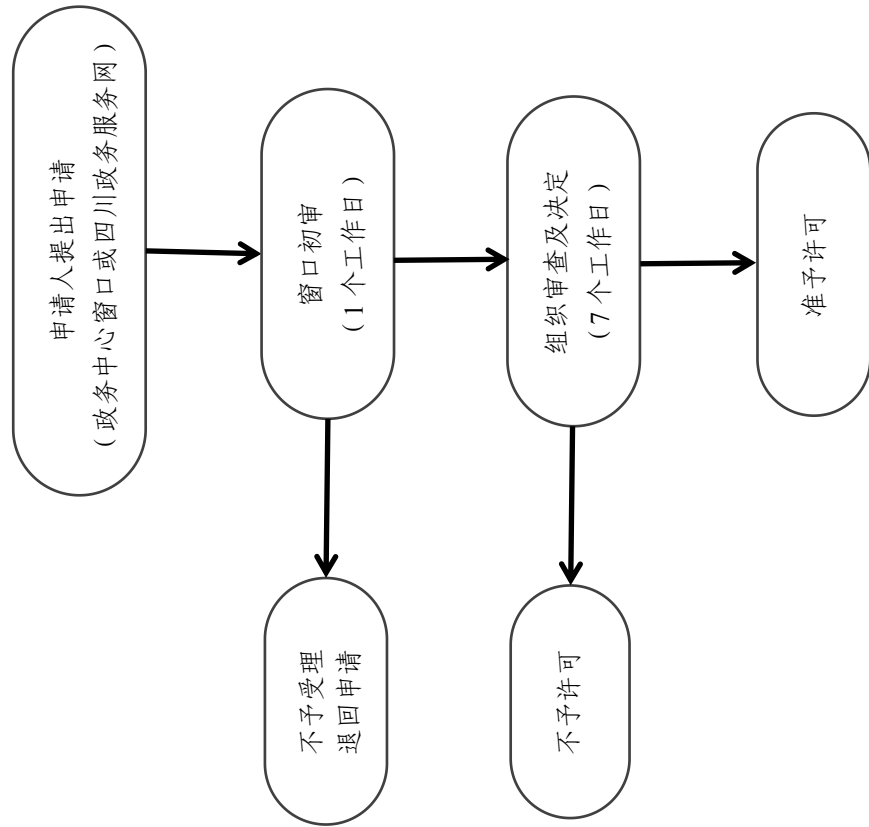

申请材料:

- (1) 草原征占用申请表（原件，模板）；
- (2) 征占用草原现场查验表（原件，模板）；
- (3) 征占用草原现场查验报告（原件，模板）；
- (4) 县级林业主管部门的审查意见（原件，模板，县级推送）；
- (5) 草原权属材料（复印件）；
- (6) 建设项目批准文件（复印件）；
- (7) 申请单位与草原所有者、使用权者或者承包经营权者签订的补偿协议（原件）。
- (8) 草原植被恢复方案（原件）。

备注：【网上申请的提交原件扫描电子版】【所有材料一式一份，复印件盖鲜章并标注“与原件核实无误”】

现场申请地址：遂宁市河东新区东平中路2号市民中心3号花瓣3楼企业综合服务中心-3308A 办公室
线上申请地址： www.sczwfw.gov.cn
窗口受理人员： 陈娜 0825-2313679。
科室审核人员： 郑军（渠河中路663号建设大厦5楼516室）0825-2711411。
承诺办结时限： 8个工作日。

【特别程序】 审查阶段部分情况下开展现场查验及公示。

材料 1

草原征占用申请表

申请单位或个人：_____（单位盖章）

社会统一信用代码或身份证号：_____

法定代表人身份证号：_____

联 系 人：_____

联系人工作电话：_____

联系人手机号码：_____

通 讯 地 址：_____

填 报 时 间：_____

国家林业和草原局监制

填 表 说 明

1. 此表采用A4规格用纸，可下载打印。
2. 申请征占用草原为个人的可不填写法定代表人和盖章。
3. 请在草原征占用类别打✓对选项进行选择。符合《草原征占用审核审批管理规范》第六条的简称为“征收、征用或者使用”；符合第七条的简称“临时占用”；符合第八条的简称“保护或畜牧工程设施”。
4. “拟征占用草原的时限”栏。①征收、征用或者使用，填“永久”；②“临时占用”按实际占用年限填写；③保护或畜牧工程设施，填“长期”。
5. 一项工程征占用草原，应一次性提出申请，不得划整为零。
6. 征占用草原区域范围矢量数据坐标图使用当地2000国家大地坐标系，同时需提供纸质版和电子版。
7. 法定代表人（申请人）对填写内容的真实性负责。

项目名称					
项目批准单位			项目批准文件及文号		
草原征占用类别		征收、征用或者使用 ()	临时占用 ()	保护或畜牧工程设施 ()	
拟征占用草原具体用途			拟征占用草原的时限		
拟征用草原的基本情况	位置	省 (区、市)			
		市 (地、州、盟)			
		县 (市、旗、区)			
		乡 (镇、苏木)			
		村 (嘎查), 如填写不下, 可单独附表	名称	面积 (公顷)	涉及承包草原户数 (户)
	征占用草原区域范围矢量数据坐标图 (当地 2000 国家大地坐标系), 可单独附页, 同时提供电子版。				

	权属状况	国家所有,已承包到户□			集体所有,已承包到户□			
		国家所有,未承包到户□			集体所有,已承包到户□			
	面积	总面积		公顷 (折合 亩)	天然草原	公顷(折合 亩)		
					人工草地	公顷(折合 亩)		
			其中基本草原	公顷(折合 亩)				
	补偿安置和费用及征	是否达成补偿安置协议		是□ 否□				
		合计 (万元)		草地补偿费	安置补助费		草原植被恢复费	
	涉及生态保护红线情况	是否涉及生态保护红线		是□ 否□		面积(公顷)		
		是否涉及各类自然保护地	是□ 否□	涉及自然保护地名称		面积(公顷)		
联系人签字					法定代表人签字			

材料 2

征占用草原现场查验表

项目名称						
申请单位（个人）						
查验地点						
查验时间						
拟征占用草原 基本情况	总面积	公顷 (折合 亩)	天然草原 公顷 (折合 亩)			
			人工草地 公顷 (折合 亩)			
		其中基本草原 面积	公顷 (折合 亩)			
	草原等级					
	草原类型及 植被状况					
草原权属关系						
征占用草原 补偿情况	草地 补偿费		安置 补助费		草原植被 恢复费	
项目基本情况（文 号、批准机关、主 要内容）						
涉及生态保护 红线情况						

国家林业和草原局监制

涉及各类自然保护地情况		
是否存在未批先建	是 <input type="checkbox"/> 否 <input type="checkbox"/>	
环评批复文件 (文号、批准时间、批准机关)		
现场查验意见: 现场查验组签字: _____ 年 月 日		
查验人姓名	单位	职称(职务)
附: 1、照片: _____张; 2、视频: _____段; 3、其他资料复印件: _____份		

备注: 1.项目批准文件、环评批复文件及相关草原权属、补偿协议资料可以复印或拍照留底。2.相关栏目如填不下,可将内容另行附页。

国家林业和草原局监制

材料 3

XX 项目征占用草原现场查验报告

主要内容:

省政务中心已受理 XX 单位报送的 XX 项目征占用草原的申请, 根据《草原法》《草原征占用审核审批管理规范》等有关规定, 我局组织开展了现场查验, 情况如下。

一、查验工作组织情况

现场查验组织单位、查验时间、查验专家组成员及参与查验工作人员。

二、申请材料真实性情况

各类相关材料的核查方式方法和材料真实性等具体情况。

三、项目建设重要意义

项目建设的合理性和必要性; 是否符合土地利用规划, 是否符合草原保护建设利用规划; 涉及生态红线、自然保护地、风景名胜區、基本草原等情况。

四、拟占用草原基本情况

拟使用草原的权属、面积、类型、等级; 项目基本情况, 项目建设是否涉及公益林图层, 草原面积、类型是否与国土三调成果一致等。

五、草原补偿及意见征求情况

走访乡村干部和农牧民群众了解建设项目对农牧民生产生

活的影响情况和对使用草原的意见;草原补偿情况。

六、项目未批先建情况

项目建设是否存在未批先建，存在违法行为的查处情况。

七、查验组结论

专家组（签字）

XX 年 XX 月 XX 日

草原征占用现场查验调查问卷

一、您承包的草原被征收：

征求过您的意见吗？ 是 / 否

您是否同意？ 同意 / 不同意

二、征收您承包的草原面积是_____亩。

补偿（安置）标准是_____元/亩。

三、您承包的草原后被征收后，对您的生产生活有什么影响？

无

有，请说明原因：

四、您对征收您承包的草原有何意见或建议？

姓名：_____ 住址：_____

身份证号：_____

联系电话：_____ 填表日期：_____

现场查验签到表

项目名称:

日期:

姓 名	单 位	职务职称	联系电话	签到

材料 4

XX 县（市、区）林业局/自然资源和规划局 （红头）

关于 XX 项目征占用草原的审查意见

遂宁市林业局：

省政务中心已受理 XX 单位报送的 XX 项目征占用草原的申请，根据《草原法》、《草原征占用审核审批管理规范》等有关规定，我局组织开展了现场查验和核查，现将有关情况上报。

主要内容：

一、查验工作组织情况

现场查验组织单位、查验时间、查验专家组成员及参与查验工作人员。

二、申请材料真实性情况

各类相关材料的核查方式方法和材料真实性等具体情况。

三、项目建设重要意义

项目建设的合理性和必要性；是否符合土地利用规划，是否符合草原保护建设利用规划；涉及生态红线、自然保护地、风景名胜區、基本草原等情况。

四、拟占用草原基本情况

拟使用草原的权属、面积、类型、等级;项目基本情况，项目建设是否涉及公益林图层，草原面积、类型是否与国土三调成果一致等。

五、草原补偿及意见征求情况

走访乡村干部和农牧民群众了解建设项目对农牧民生产生活的情况和对使用草原的意见;草原补偿情况。

六、项目未批先建情况

项目建设是否存在未批先建，存在违法行为的查处情况。

七、审查结论

(是否同意申报等内容)。

XX 县（市、区）林业局/自然资源和规划局

XX 年 XX 月 XX 日

流程图 8-2

在草原上修建直接为草原保护和畜牧业生产服务的工程设施审批 (设区的市级权限) 流程图 (森林资源管理科)

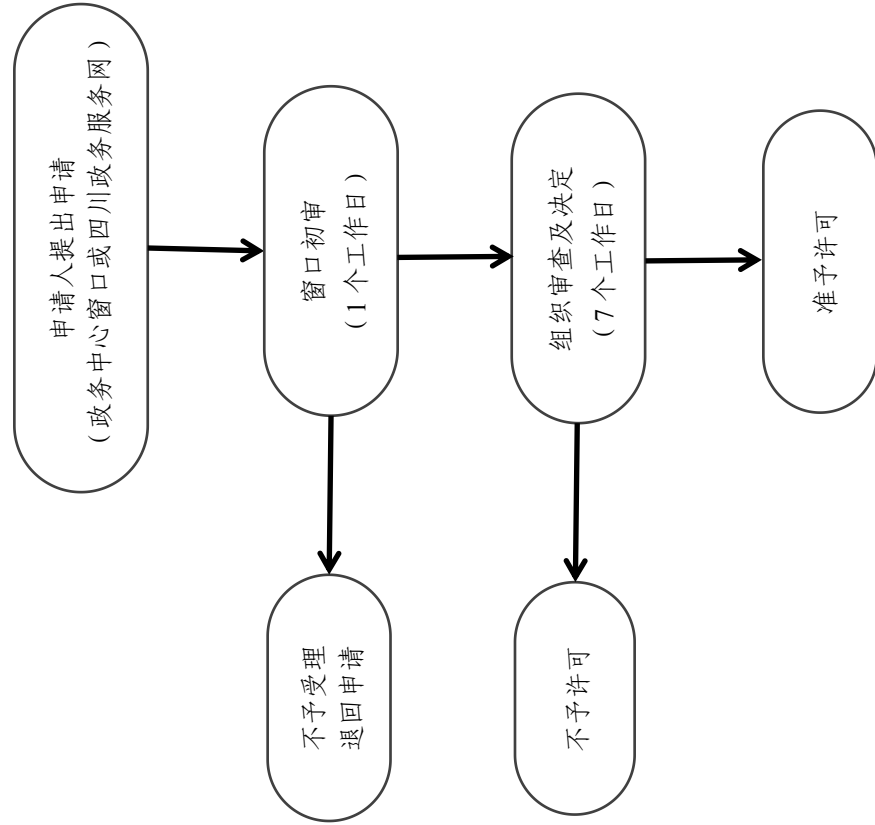

申请材料:

- (1) 草原征占用申请表 (原件, 模板);
- (2) 征占用草原现场查验表 (原件, 模板);
- (3) 征占用草原现场查验报告 (原件, 模板);
- (4) 县级林业主管部门的审查意见 (原件, 模板, 县级推送);
- (5) 草原权属材料 (复印件);
- (6) 建设项目批准文件 (复印件);
- (7) 申请单位与草原所有权者、使用权者或者承包经营权者签订的补偿协议 (原件)。

备注: 【网上申请的提交原件扫描电子版】【所有材料一式一份, 复印件盖鲜章并标注“与原件核实无误”】

现场申请地址: 遂宁市河东新区东平中路2号市民中心3号花瓣3楼企业综合服务中心-3308A 办公室

线上申请地址: www.sczwfw.gov.cn

窗口受理人员: 陈娜 0825-2313679。

科室审核人员: 郑军 (渠河中路663号建设大厦5楼516室) 0825-2711411。

承诺办结时限: 8个工作日。

【特别程序】审查阶段部分情况下开展现场查验及公示。

材料 1

草原征占用申请表

申请单位或个人：_____（单位盖章）

社会统一信用代码或身份证号：_____

法定代表人身份证号：_____

联 系 人：_____

联系人工作电话：_____

联系人手机号码：_____

通 讯 地 址：_____

填 报 时 间：_____

国家林业和草原局监制

填 表 说 明

1. 此表采用A4规格用纸，可下载打印。
2. 申请征占用草原为个人的可不填写法定代表人和盖章。
3. 请在草原征占用类别打✓对选项进行选择。符合《草原征占用审核审批管理规范》第六条的简称为“征收、征用或者使用”；符合第七条的简称“临时占用”；符合第八条的简称“保护或畜牧工程设施”。
4. “拟征占用草原的时限”栏。①征收、征用或者使用，填“永久”；②“临时占用”按实际占用年限填写；③保护或畜牧工程设施，填“长期”。
5. 一项工程征占用草原，应一次性提出申请，不得划整为零。
6. 征占用草原区域范围矢量数据坐标图使用当地2000国家大地坐标系，同时需提供纸质版和电子版。
7. 法定代表人（申请人）对填写内容的真实性负责。

项目名称					
项目批准单位			项目批准文件及文号		
草原征占用类别		征收、征用或者使用 ()	临时占用 ()	保护或畜牧工程设施 ()	
拟征占用草原具体用途			拟征占用草原的时限		
拟征用草原的基本情况	位置	省 (区、市)			
		市 (地、州、盟)			
		县 (市、旗、区)			
		乡 (镇、苏木)			
		村 (嘎查), 如填写不下, 可单独附表	名称	面积 (公顷)	涉及承包草原户数 (户)
	征占用草原区域范围矢量数据坐标图 (当地 2000 国家大地坐标系), 可单独附页, 同时提供电子版。				

	权属状况	国家所有,已承包到户□			集体所有,已承包到户□			
		国家所有,未承包到户□			集体所有,已承包到户□			
	面积	总面积		公顷 (折合 亩)	天然草原	公顷(折合 亩)		
					人工草地	公顷(折合 亩)		
			其中基本草原	公顷(折合 亩)				
	补偿安置和费用及征	是否达成补偿安置协议		是□ 否□				
		合计 (万元)		草地补偿费	安置补助费		草原植被恢复费	
	涉及生态保护红线情况	是否涉及生态保护红线		是□ 否□		面积(公顷)		
		是否涉及各类自然保护地	是□ 否□	涉及自然保护地名称		面积(公顷)		
联系人签字					法定代表人签字			

材料 2

征占用草原现场查验表

项目名称						
申请单位（个人）						
查验地点						
查验时间						
拟征占用草原 基本情况	总面积		天然草原 公顷 （折合 亩）			
			人工草地 公顷 （折合 亩）			
		其中基本草原 面积	公顷（折合 亩）			
	草原等级					
	草原类型及 植被状况					
草原权属关系						
征占用草原 补偿情况	草地 补偿费		安置 补助费		草原植被 恢复费	
项目基本情况（文 号、批准机关、主 要内容）						
涉及生态保护 红线情况						

国家林业和草原局监制

材料 3

XX 项目征占用草原现场查验报告

主要内容:

省政务中心已受理 XX 单位报送的 XX 项目征占用草原的申请, 根据《草原法》《草原征占用审核审批管理规范》等有关规定, 我局组织开展了现场查验, 情况如下。

一、查验工作组织情况

现场查验组织单位、查验时间、查验专家组成员及参与查验工作人员。

二、申请材料真实性情况

各类相关材料的核查方式方法和材料真实性等具体情况。

三、项目建设重要意义

项目建设的合理性和必要性; 是否符合土地利用规划, 是否符合草原保护建设利用规划; 涉及生态红线、自然保护地、风景名胜區、基本草原等情况。

四、拟占用草原基本情况

拟使用草原的权属、面积、类型、等级; 项目基本情况, 项目建设是否涉及公益林图层, 草原面积、类型是否与国土三调成果一致等。

五、草原补偿及意见征求情况

走访乡村干部和农牧民群众了解建设项目对农牧民生产生

活的影响情况和对使用草原的意见;草原补偿情况。

六、项目未批先建情况

项目建设是否存在未批先建，存在违法行为的查处情况。

七、查验组结论

专家组（签字）

XX 年 XX 月 XX 日

草原征占用现场查验调查问卷

一、您承包的草原被征收：

征求过您的意见吗？ 是 / 否

您是否同意？ 同意 / 不同意

二、征收您承包的草原面积是_____亩。

补偿（安置）标准是_____元/亩。

三、您承包的草原后被征收后，对您的生产生活有什么影响？

无

有，请说明原因：

四、您对征收您承包的草原有何意见或建议？

姓名：_____ 住址：_____

身份证号：_____

联系电话：_____ 填表日期：_____

现场查验签到表

项目名称:

日期:

姓 名	单 位	职务职称	联系电话	签到

材料 4

XX 县（市、区）林业局/自然资源和规划局 （红头）

关于 XX 项目征占用草原的审查意见

遂宁市林业局：

省政务中心已受理 XX 单位报送的 XX 项目征占用草原的申请，根据《草原法》、《草原征占用审核审批管理规范》等有关规定，我局组织开展了现场查验和核查，现将有关情况上报。

主要内容：

一、查验工作组织情况

现场查验组织单位、查验时间、查验专家组成员及参与查验工作人员。

二、申请材料真实性情况

各类相关材料的核查方式方法和材料真实性等具体情况。

三、项目建设重要意义

项目建设的合理性和必要性；是否符合土地利用规划，是否符合草原保护建设利用规划；涉及生态红线、自然保护地、风景名胜區、基本草原等情况。

四、拟占用草原基本情况

拟使用草原的权属、面积、类型、等级;项目基本情况,项目建设是否涉及公益林图层,草原面积、类型是否与国土三调成果一致等。

五、草原补偿及意见征求情况

走访乡村干部和农牧民群众了解建设项目对农牧民生产生活的情况和对使用草原的意见;草原补偿情况。

六、项目未批先建情况

项目建设是否存在未批先建,存在违法行为的查处情况。

七、审查结论

(是否同意申报等内容)。

XX县(市、区)林业局/自然资源和规划局

XX年XX月XX日

流程图 9

林木采伐许可证核发（设区的市级权限）流程图 （森林资源管理科）

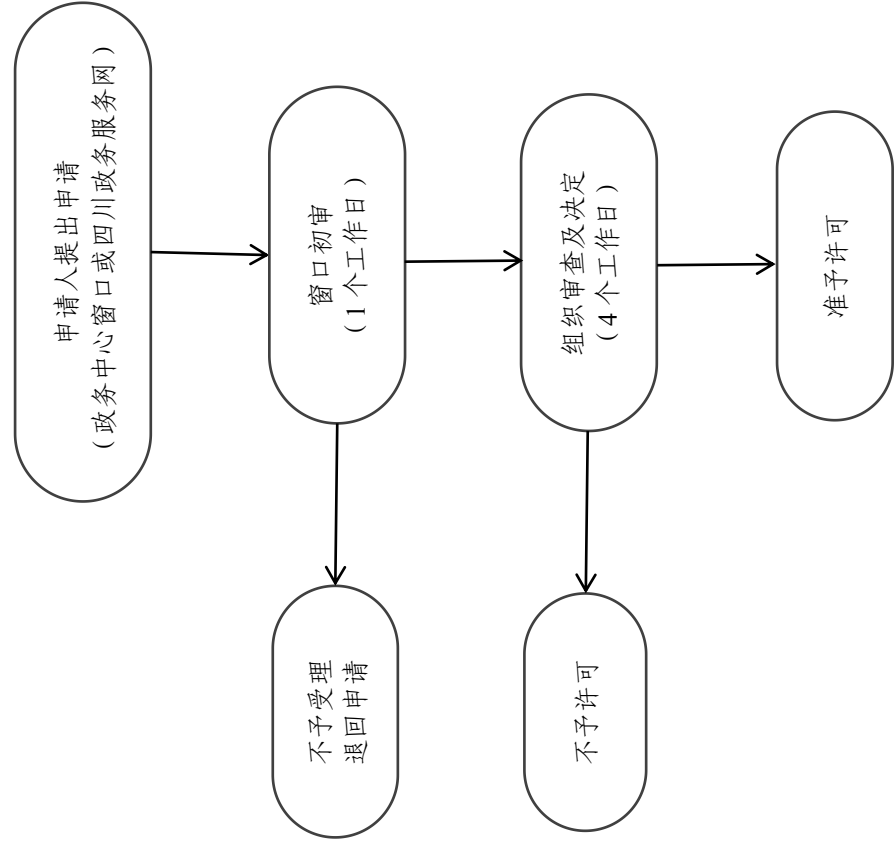

申请材料

序号	材料名称	新办	延续
1	行政许可事项申请表（原件，模板）	√	
2	申请人（单位）身份证明材料（营业执照、身份证正反面复印件）	√	
3	林木权属证明材料（林权证或者村、社出具的权属证明材料）（复印件，林农个人申请采伐人工商品林面积不超过3亩或者蓄积不超过15立方米签订自愿承诺书，模板）	√	
4	包括采伐的地点、林种、树种、面积、蓄积、方式、更新措施和林木权属等内容的材料或伐区调查设计材料（原件）	√	
5	林木采伐延续申请书（一式一份，原件）		√
6	原林木采伐许可证（一式一份，原件或加盖鲜章的复印件，可通过电子证照核验免提交）		√

备注：【网上申请的提交原件扫描电子版】【所有材料一式一份，复印件盖鲜章并标注“与原件核实无误”】

现场申请地址：遂宁市河东新区东平中路2号市民中心3号花瓣3楼企业综合服务中心-3308A 办公室

线上申请地址：www.sczwfw.gov.cn

窗口受理人员：陈娜 0825-2313679。

科室审核人员：郑军（渠河中路663号建设大厦5楼516室）0825-2711411。

承诺办结时限：5个工作日。

【特别程序】审查阶段部分情况下开展现场查验及公示。

行政许可事项申请表

申请人	*****	统一社会信用代码 或居民身份证号码	*****
申请单位 法定代表人	*****	法定代表人 居民身份证号码	*****
申请单位 通讯地址	遂宁市*****		
申请事项 名 称	林木采伐许可（设区的市级权限）		
申请事由	<p>我单位（公司）因实施“*****”需要，申请在*****，采伐类型为*****，采伐方式为*****，拟采伐期限：****年***月****日至***年***月****日。</p> <p>注：包括申请办理事项基本情况等信息</p>		
附件材料	<p>1. 申请人营业执照和身份证复印件；</p> <p>2. *****采伐作业设计；</p> <p>3. *****；</p> <p>4. 其他材料。</p> <p>注：列明本申请所附的各项材料</p>		
<p>承诺：本表所填内容及附件均真实、准确。如有虚假和侵权行为，愿意承担相应法律责任。</p> <p>申请人或法人代表签字（签章）：</p> <p style="text-align: right;">***年***月***日</p>		联系人姓名	*****
		联系人电话	*****
		结果获取 方 式	<input type="checkbox"/> 现场领取
			<input type="checkbox"/> 邮寄
			<input type="checkbox"/> 互联网信息反馈

伐区简易调查设计表

申请人住址：		乡(镇、街道)		村(居委会)		组	
林权证号：		权属： <input type="checkbox"/> 集体		<input type="checkbox"/> 个人			
采伐地位置：		乡(镇、街道)		村(居委会)		组 小地名：	
四至：东		南		西		北	
林种：		优势树种：		林分起源： <input type="checkbox"/> 天然 <input type="checkbox"/> 人工		郁闭度：	
采伐类型：		采伐方式：		采伐强度： %		采伐面积： 亩	
树 种	平均胸径(cm)	平均高 (m)	采伐株数	采伐蓄积 (立方米)			
合计							
更新树种：		更新类型：		更新时间：			
其他情况说明（如采伐原因）：							
调查填表人				时间		年 月 日	

注：本表适用于采伐面积小于 3 亩（0.2 公顷）或采伐蓄积 15 立方米以下的采伐项目。

调查填表可由申请人或由县林业主管部门指导、也可由乡镇林业管理机构协助填写。

林木采伐自愿承诺书

本人（单位）知晓_____（**林草主管部门）告知的全部内容，自愿作出如下承诺：

一、申请采伐的林木符合告知的采伐条件、标准和要求。

采伐地点：_____县（市、区）_____乡（镇）_____村_____组_____小班

采伐类型：_____，采伐方式：_____，

采伐面积：_____，采伐株数：_____株，

采伐强度：_____%，采伐蓄积：_____立方米，

二、本人（单位）承诺不超证采伐，于_____年_____月_____日前按要求完成林木采伐。

三、本人（单位）承诺不延期更新，于_____年_____月_____日前按要求更新造林。

四、本人（单位）承诺申请采伐的林木无林权纠纷，提交的申请材料的内容真实无误。

五、本承诺不可撤销。本人自愿承担承诺不实或者违法承诺带来的全部责任和后果。

申请人（单位）_____（签字或盖章）

_____年_____月_____日

备注：1. 本承诺书适用于林农个人申请采伐人工商品林面积不超过3亩或者蓄积不超过15立方米。2. 本承诺书一式两份，申请人执一份，采伐许可证核发部门留存一份。

流程图 10

建设项目使用林地可行性报告专家评审流程图 (森林资源管理科)

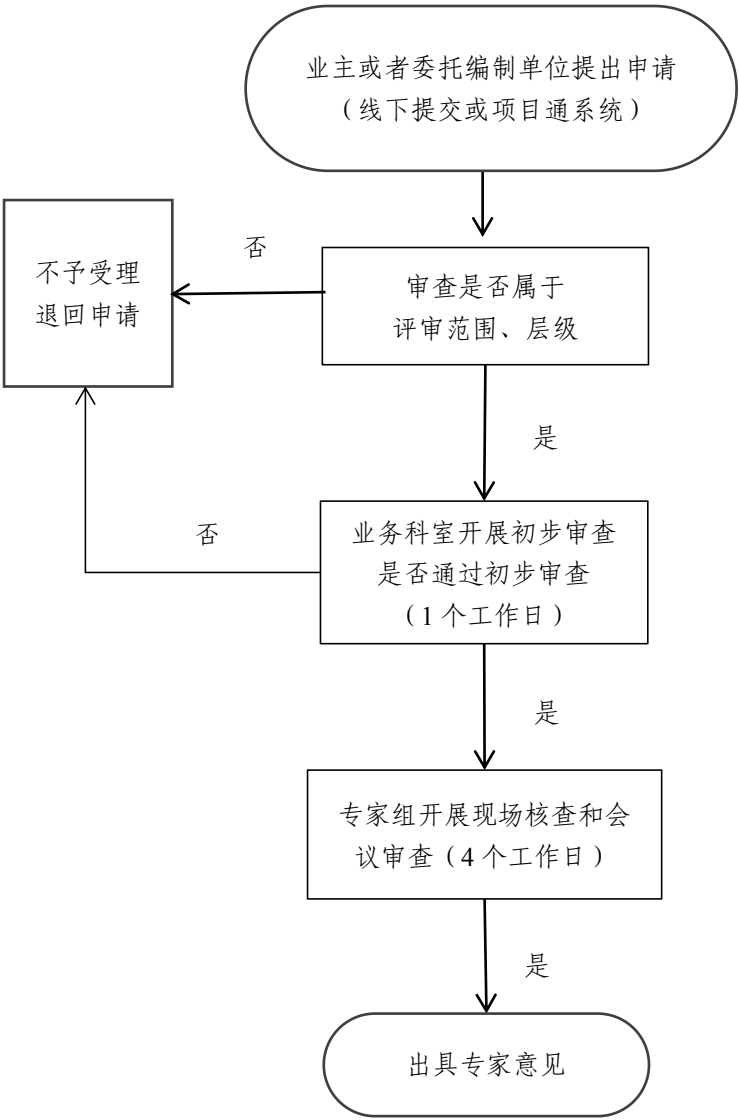

申请材料：
(1) 申请文件（原件）；
(2) 项目使用林地可行性报告（含
立项文件、附表、附图及矢量数据，
刻盘）（原件）；

现场提交地址：渠河中路 663 号建
设大厦 5 楼 516 室
科室经办人员：李莉 0825-2711411。
承诺办结时限：5 个工作日。

流程图 11

猎捕陆生野生动物备案流程图（保护地与产业科）

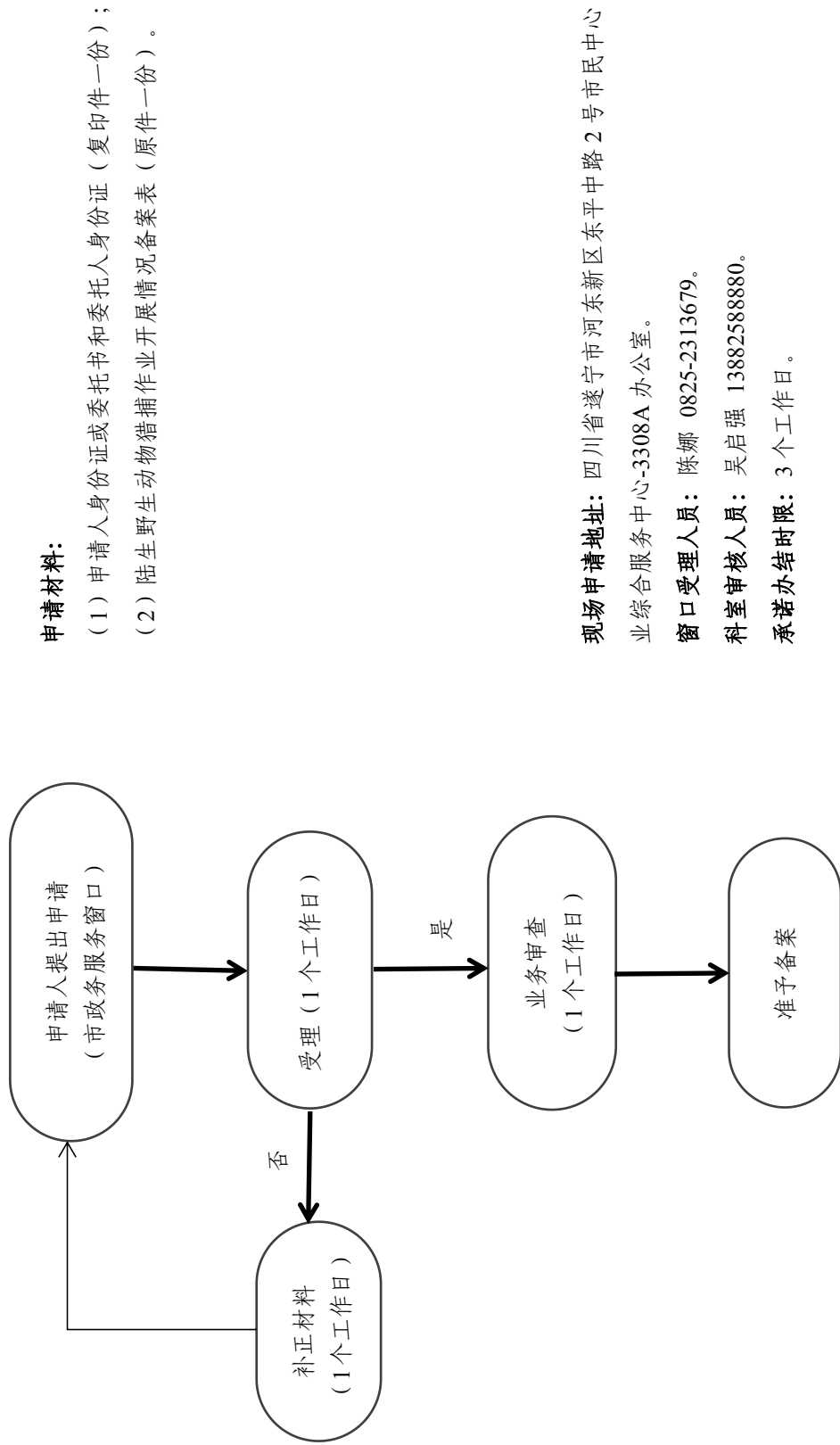

陆生野生动物猎捕作业开展情况备案表（式样）

猎捕申请单位（个人）：XXX 管理局		申请单位负责人：张三 联系人：李四		电话：1234567890		
批准机关：XXX 林业和草原局		批准文号：XXX〔20XX〕XX 号				
猎捕实施单位（个人）：XXX 管理局		实施单位负责人：张三 联系人：李四				
序号	批准猎捕种类	批准猎捕数量（限额） （头、条、只）	批准猎捕期限	猎捕工具或方法	实际猎捕数量 （头、条、只）	备注
1	XXX	1 只	202X 年 X 月 X 日	XXXX	1 只	
2						
3						
.....						
是否存在超区域、种类、数量、期限猎捕或使用禁猎工具等情况： <input type="checkbox"/> 是 <input checked="" type="checkbox"/> 否						
本单位（个人）承诺： 本表所填内容均真实准确，如有虚假、瞒报，愿承担相应法律责任。						
猎捕申请单位（个人）签章：		猎捕实施单位（个人）签章：				
年 月 日		年 月 日				
猎捕所在地县级野生动物保护主管部门（签章）： 是否同意备案： <input type="checkbox"/> 同意 <input type="checkbox"/> 不同意						
本备案表由猎捕申请单位（个人）负责填报，猎捕作业完成后一周内报猎捕批准机关备案。						

流程图 12

猎捕陆生野生动物审批流程图（保护地与产业科）

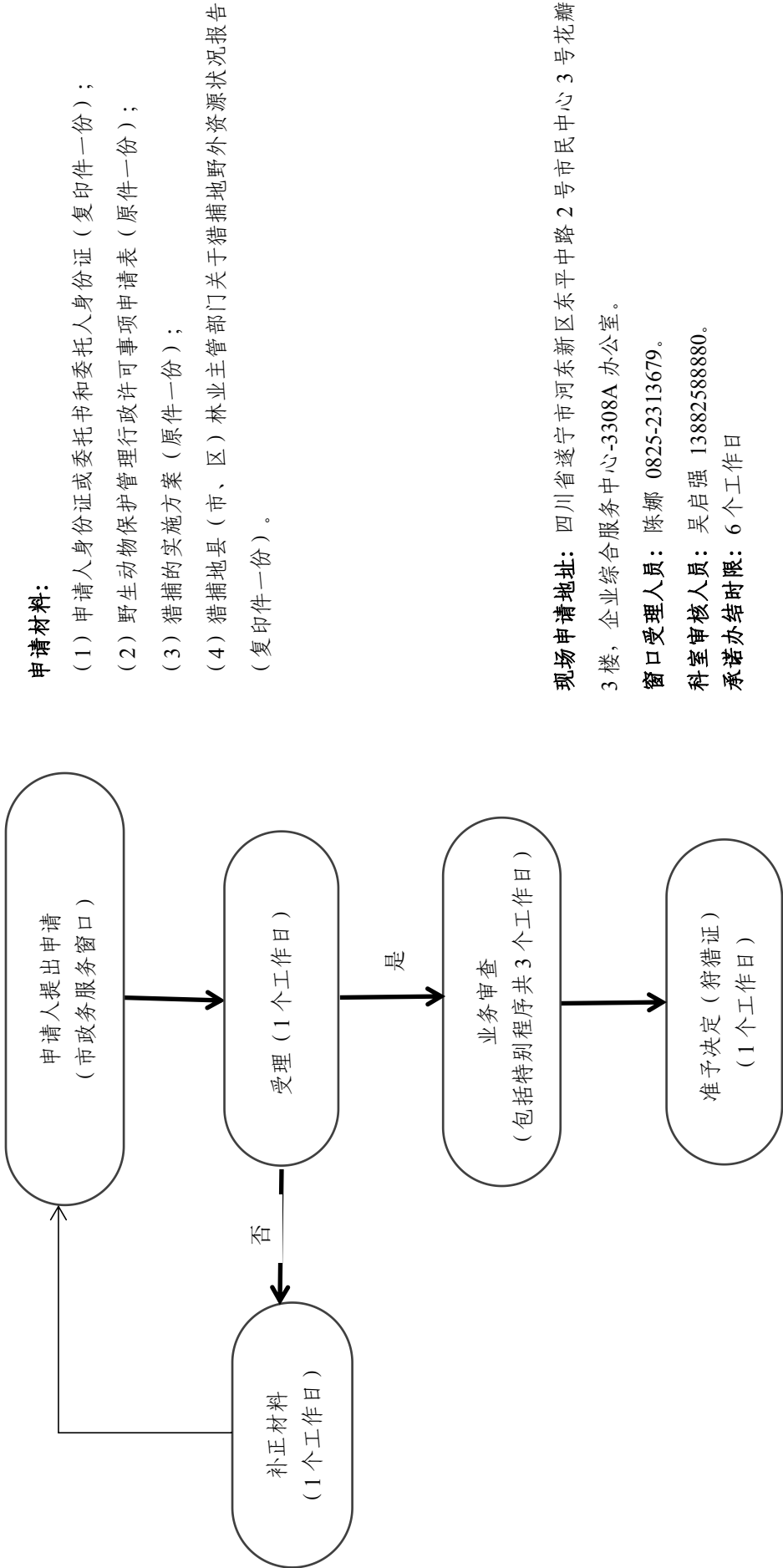

野生动物保护管理行政许可事项申请表

申请单位名称			
地址、邮编及电话			
法定代表人姓名		身份证明类型及号码	
申请事由	注：包括事项目称，涉及野生动物种类及其制品数量、规格、经营利用方式、地点、合作方等内容。		
涉及物种			
中文名	拉丁学名	我国保护级别	公约保护级别
附件材料	注：列明本申请所附的各项材料。		
申请单位领导签字及盖章： 日期：_____年_____月_____日		联系人姓名	
		联系电话、传真	
		通讯地址	

猎捕的实施方案

包括猎捕背景、前期调研工作情况、猎捕对象及数量、猎捕目的（详细说明、相关法律法规引用、生态保护承诺、附三有动物名录）、猎捕位置、猎捕期限、猎捕技术方案、猎捕中的保护措施、猎捕技术人员及相关资质说明。

流程图 13

在风景名胜区内从事建设、设置广告、举办大型游乐活动以及其他影响生态和景观活动许可流程图（保护地与产业科）

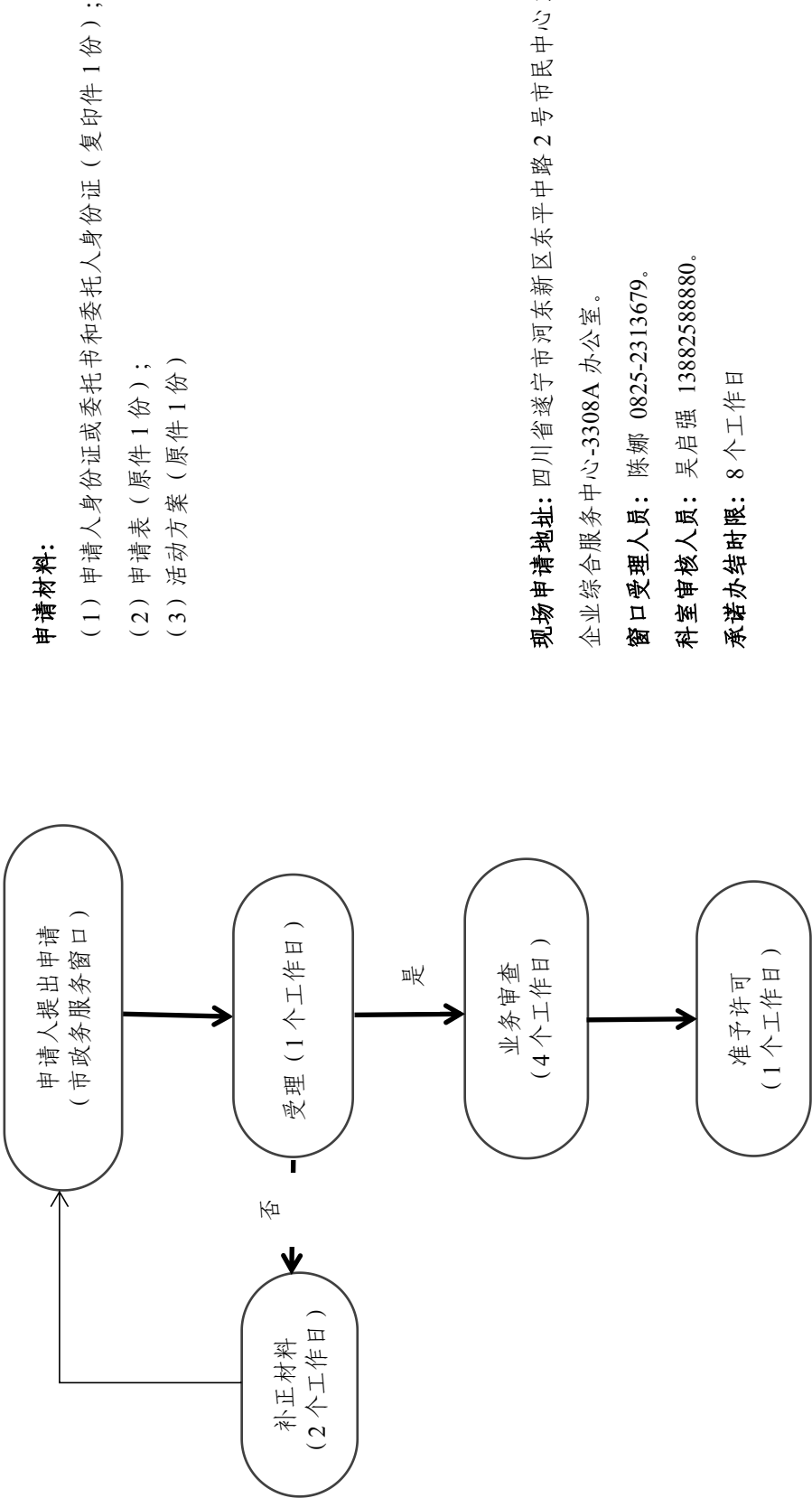

在风景名胜区内从事建设、设置广告、举办大型游乐活动 以及其他影响生态和景观活动申请表（样表）

申请单位信息	申请单位名称	四川某某某工程建设有限公司			
	申请单位地址	遂宁市船山区渠河路 669 号			
	统一社会信用代码	000000000000			
	法定代表人	姓 名	张三	联系电话	12345678900
		证件类型	居民身份证	证件号码	5100000000000000000000
活动基本信息	活动名称	某某工程建设项目			
	拟选位置	某某县（市、区）某某镇（街道、乡）某某村			
	涉及风景名胜区名称	四川某某某风景名胜区			
	是否涉及核心景区	<input type="checkbox"/> 是 <input checked="" type="checkbox"/> 否			
	拟用地面积 （平方米）	200			
	拟建筑面积 （平方米）	150			
	拟从事活动内容 （申请内容）	工程建设.....			
<div>单位承诺：</div> <p> 本单位承诺自觉遵守企业信用管理规章制度，信用状况良好，不存在不良信用记录，并承诺对申报材料的真实性及数据的准确性（含电子文件与图纸的一致性）负责，自愿接受贵单位的监督管理，全面履行应尽的责任和义务。如本单位有违反法律法规及本承诺约定的行为，本单位同意按照规定向社会公开本单位的不良信用记录，并承担虚假、瞒报、造假等不正当手段而产生的一切法律责任。 </p> <div>（单位盖章）</div>					
申请人 （经办人）	姓 名	张三		电话	12345678900
	身份证号码	51000000000000000000		日期	2025 年 1 月 1 日

备注：申请人是法定代表人的需要携带身份证，申请人不是法定代表人的需携带法定代表人授权委托书和申请人身份证。

活动方案

包括活动背景、活动目标、活动时间、地点、范围、活动的具体内容、活动筹备、生态与景观保护措施及是否影响生态环境与景观、活动预算、宣传推广、效果评估。

流程图 14

进入自然保护区从事有关活动审批流程图（保护地与产业科）

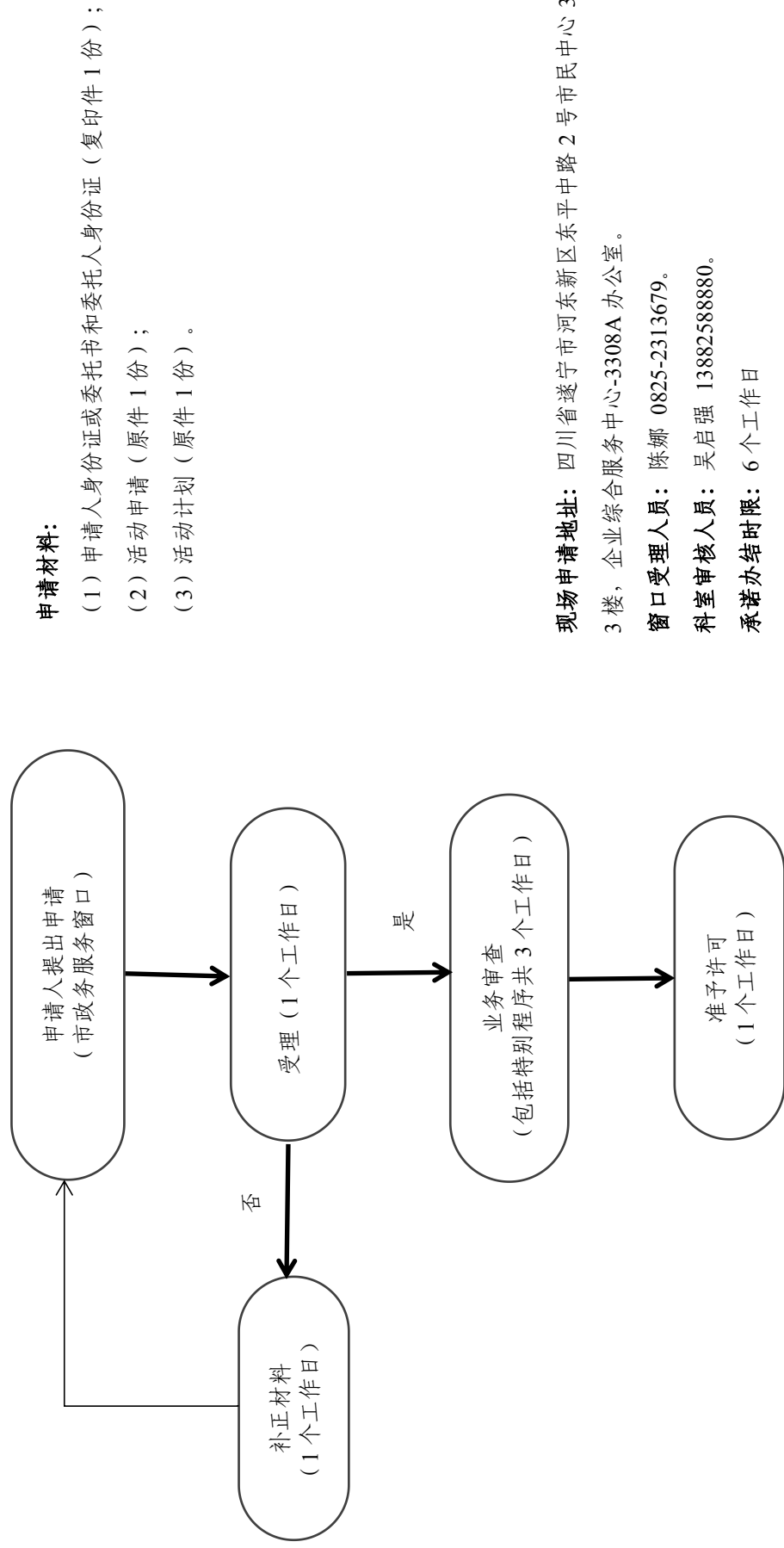

申请书（式样）

xxx 局：

现向你局申请 进入 xxxx 国家级自然保护区开展 xxxx 活动
行政审批事项，并提交如下申请材料：

- 1.项目计划文件及相关合同等复印件。
- 2.自然保护区管理机构的意见

申请人承诺：以上提交材料真实合法有效。

请你局依法审批。

申请人公章（签字）：xxx

xxxx 年 xx 月 xx 日

联系人信息

姓 名：张三 电话：xxx-xxxx-xxxx/xxx-xxxxxxxx 电子邮箱：

xxx@.com

邮政编码：xxxxxx 地址：xx 市 xx 县（市、区）xx 镇（街）xx 号 xx 室

× × 研究项目计划文件（式样）

主要内容：

- 一、项目负责人及成员
- 二、项目基本情况（背景、经费等）
- 三、研究目标
- 四、研究内容
- 五、研究方法
- 六、预期成果

× × 科研院所

（盖章）

年 月 日

流程图 15

在省级风景名胜区内修建其他建设工程项目选址方案流程图 (保护地与产业科)

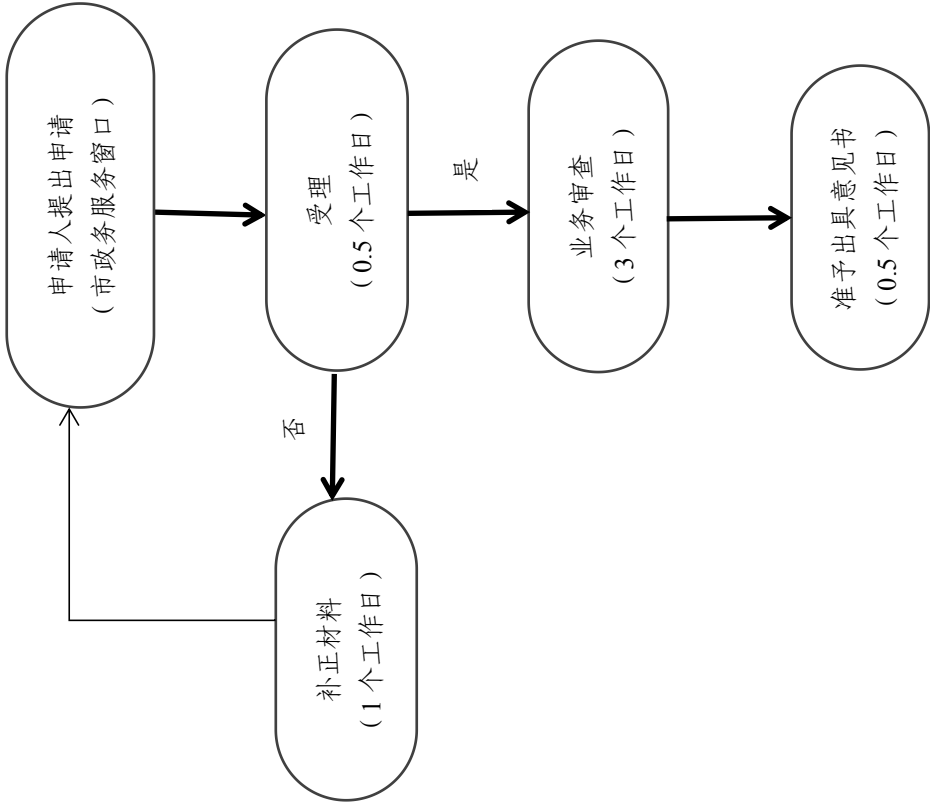

申请材料:

- (1) 申请人身份证或委托书和委托人身份证 (复印件 1 份) ;
- (2) 逐级申请文件 (复印件 1 份)。正文内容包括项目建设内容及规模、依据文件名称及文号、占地类别及面积、涉及保护分级, 与饮用水水源保护区、生态保护红线、其他自然保护地等生态敏感区位置关系, 以及县级林草主管部门组织审查情况及结论。

附件包括建设工程项目对风景名胜区的影響评价报告、县级林草主管部门出具的未开工证明、建设工程项目依据文件、县级自然资源主管部门关于地类认定的证明材料、涉及饮用水水源保护区的需提供饮用水水源保护区主管部门意见材料。

其中影响评价报告必须包括项目建设的必要性、其他重大合理性、可行性分析; 项目的选址选线比选方案; 项目对风景名胜名胜区影响评价分析; 项目的概念性方案、工可方案、初步设计或施工图设计方案及其他基础资料; 项目用地红线图或宗地图。

现场申请地址: 四川省遂宁市河东新区东平中路 2 号市民中心 3 号花瓣 3 楼, 企业综合服务中心-3308A 办公室。
窗口受理人员: 陈娜 0825-2313679。
科室审核人员: 吴启强 13882588880。
承诺办结时限: 5 个工作日。

流程图 16

森林草原防火期内在森林草原防火区进行实弹演习、 爆破等活动审批流程图（森林防火科）

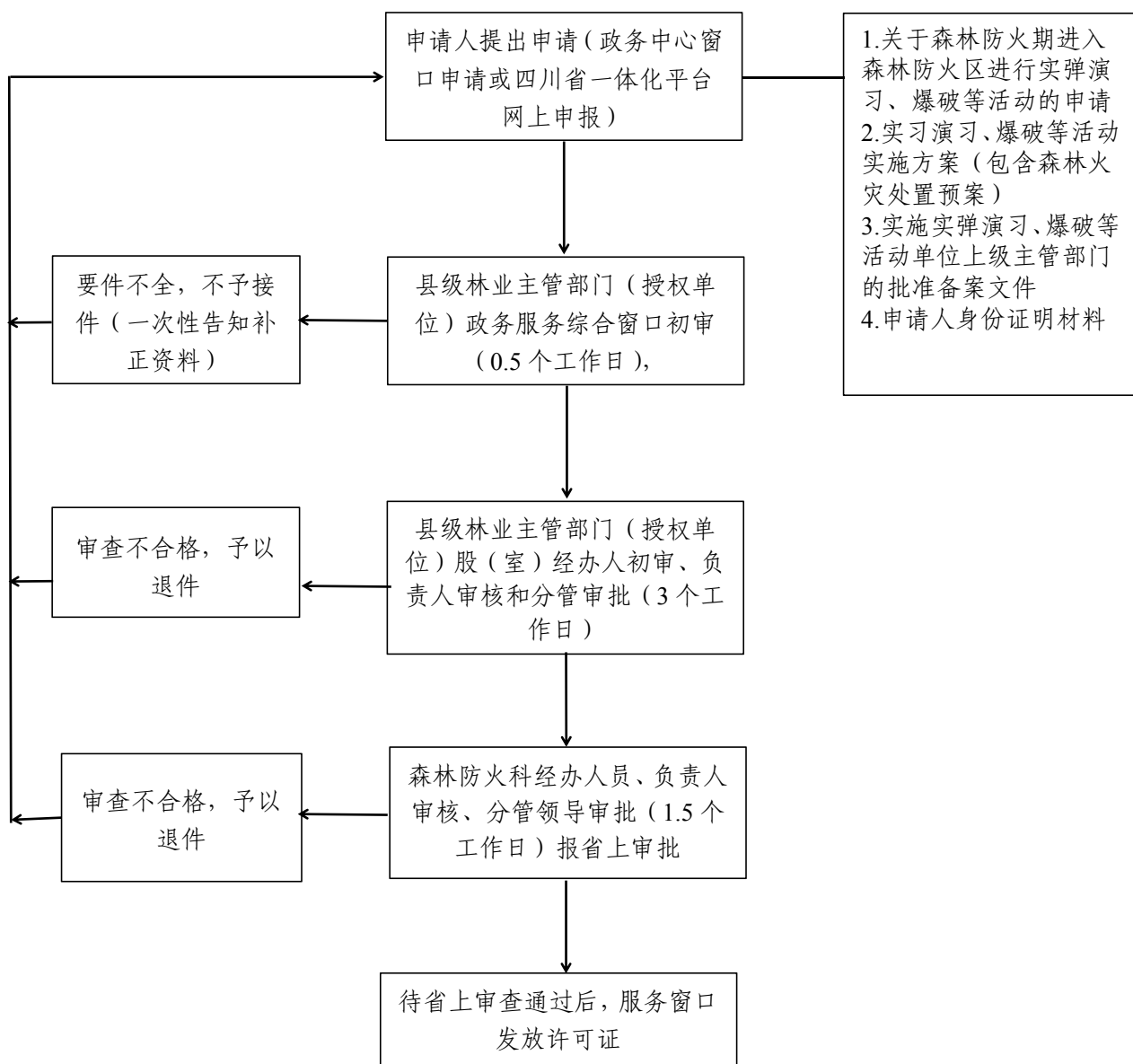

政务窗口地址：四川省遂宁市河东新区东平中路2号市民中心3号花瓣3楼，企业综合服务中心-3308A 办公室
业务咨询电话：0825-2392596
窗口咨询电话：0825-2313679
承诺办结时限：5 个工作日

关于在 XXX 实施实弹演习/爆破的申请

四川林业和草原局：

简述项目（实弹演习/爆破等）情况，并说明理由。

实施时间、地点。

实施范围。

存在的潜在森林火灾隐患（包括是否有野外用火、爆燃起火等），以及采取的森林火灾预防和应急处置措施（包括防跑火措施、防火隔离带开设的长度与宽度、应急扑火力量（人）、扑火工具（名称、数量））。

其他需补充说明的内容。

请予审批。

XXX（单位或个人）（盖章/签字）

20XX 年 X 月 X 日

经办联系人：XXX，联系电话：XXX XXX XXX XX

实弹演习、爆破等活动实施方案和 森林火灾处置预案

一、实弹演习、爆破等活动实施方案

在森林防火区进行实弹演习、爆破等活动的方案材料（包括活动时间、地点和面积、参加人数、活动方式等）

二、实弹演习、爆破等活动森林火灾处置预案

森林火灾安全防范方案及措施等材料（包括活动可能存在的潜在森林火灾隐患，以及对森林火灾采取的预防措施和应急处理措施，应急扑火人员人数，物资装备和技术保障措施等内容）

爆破作业项目备案表

申请备案单位					
委托单位					
项目名称					
项目级别					
作业地点					
作业时间			年 月 日 至 年 月 日 共 天		
设计 施工 方案			姓 名	许可证编号	公民身份号码
	设计人				
	审核人				
	批准人				
爆 破 作 业 单 位			设计施工单位	安全评估单位	安全监理单位
	许可证编号				
	法定 代表人	姓名			
		电话			
	技术 负责人	姓名			
		电话			
	项目技术 负责人	姓名			
		电话			
	治安保卫 负责人	姓名			
		电话			
设计施工 单位参加 本项目的 爆破作业 人员名单	种 类	姓 名	许可证编号	公民身份号码	
	爆 破 工 程 技 术 人 员				
		
	爆 破 员				
		
	安 全 员				
		
	保 管 员				
		
安全评估 单位参加	姓 名	许可证编号		公民身份号码	

本项目的 爆破作业 人员名单			

安全监理 单位参加 本项目的 爆破作业 人员名单	姓 名	许可证编号	公民身份号码

安全评估单位 法定代表人意见		法定代表人签名：_____ （安全评估单位印章） 年 月 日	
安全监理单位 法定代表人意见		法定代表人签名：_____ （安全监理单位印章） 年 月 日	
委托单位 法定代表人意见		法定代表人签名：_____ （委托单位印章） 年 月 日	
项目所在地公安机关 批准备案意见		经办人签名：_____ 审批人签名：_____ （公安机关印章） 年 月 日	
申请备案单位 法定代表人声明		我对申报的所有材料的真实性负责。 法定代表人签名：_____ （申请单位印章） 年 月 日	
备 注			

说明：申请单位应当随本备案表提交项目所在地公安机关批准确认的爆破作业设计施工方案及安全评估、安全监理报告。

流程图 17

森林草原高火险期进入森林草原高火险区审批流程图 (设区市级权限)(森林防火科)

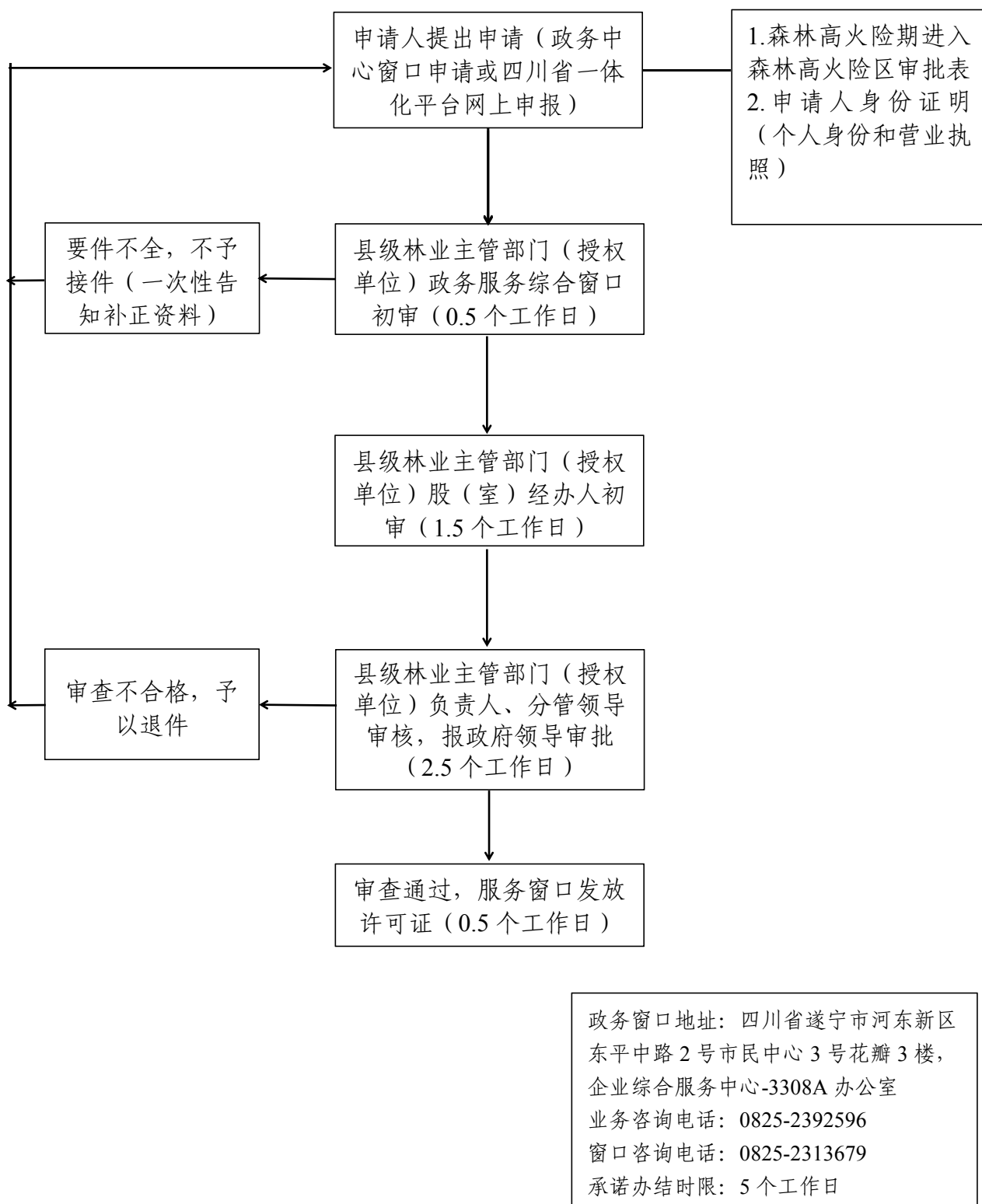

进入森林草原高火险区审批表

编号：

申请人			联系人	
住址			联系电话	
进入森林高火险区域				
进入森林高火险区目的				
组织人数				
申请时段	202X 年 1 月 1 日上午 8: 00 至 10: 00			
森林、林地使用者或所有者是否同意你们进入其的森林高火险区				
是否有《在森林高火险区活动和生活用火安全防范方案》			有	
是否需要在森林高火险区生活用火	否	所携带的火种、燃料		否
<p>申请人声明：</p> <p>以上填写内容属实，我一定遵守《森林防火条例》等法规，学习森林防火知识，承诺管理好所组织人员，自觉接受林业主管部门的监督管理，不擅自用火，如发现火情，即报 12119 森林火灾报警电话。</p>				

申请人签章：

申请日期：

202 年 月 日

流程图 18

遂宁市林业系统行政处罚流程图

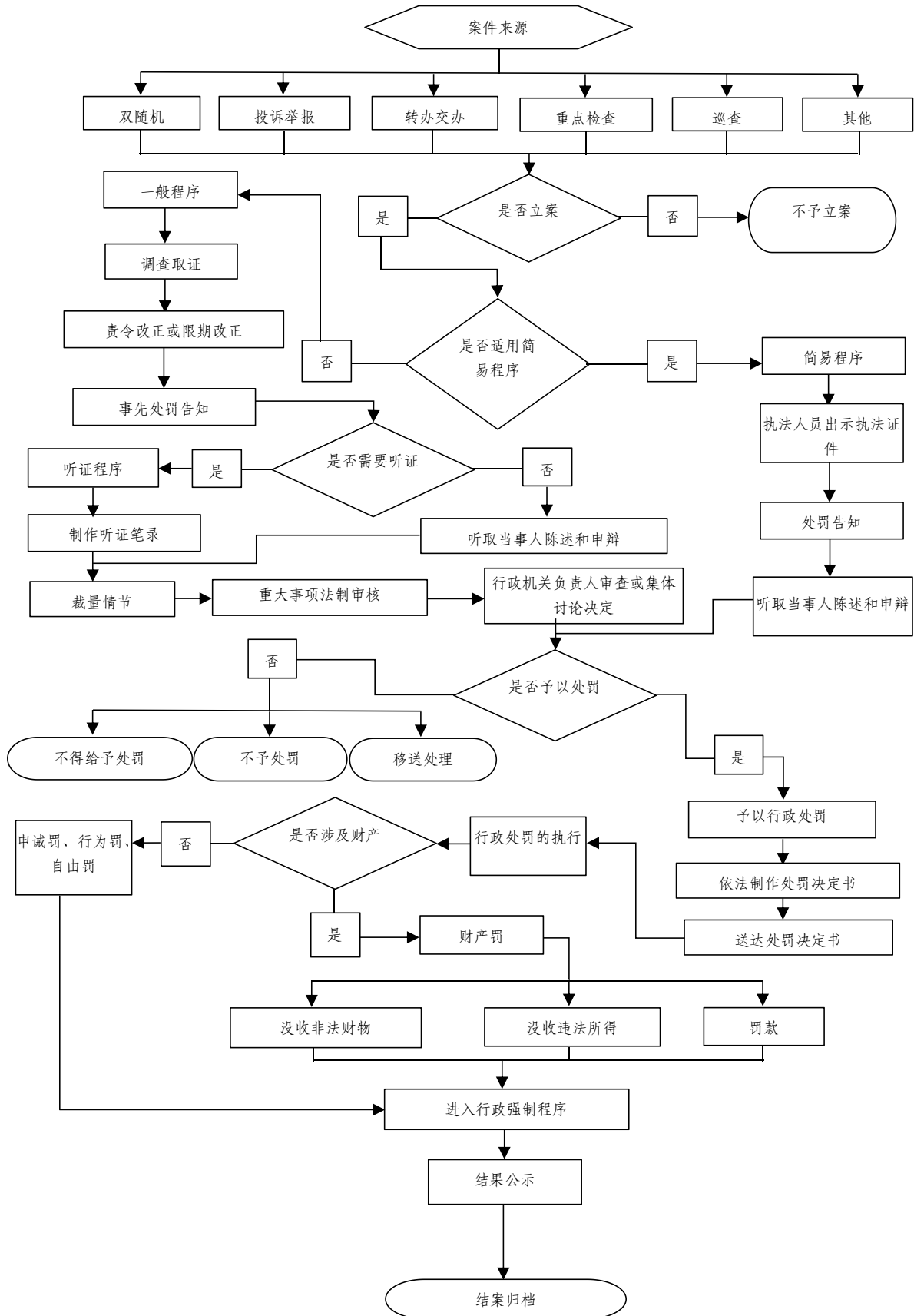

注：2020年12月17日，四川省司法厅制定、四川省市场监督管理局发布的四川省地方标准——《四川省行政执法流程标准》DB51/T2721—2020

流程图 19

遂宁市林业系统行政强制流程图

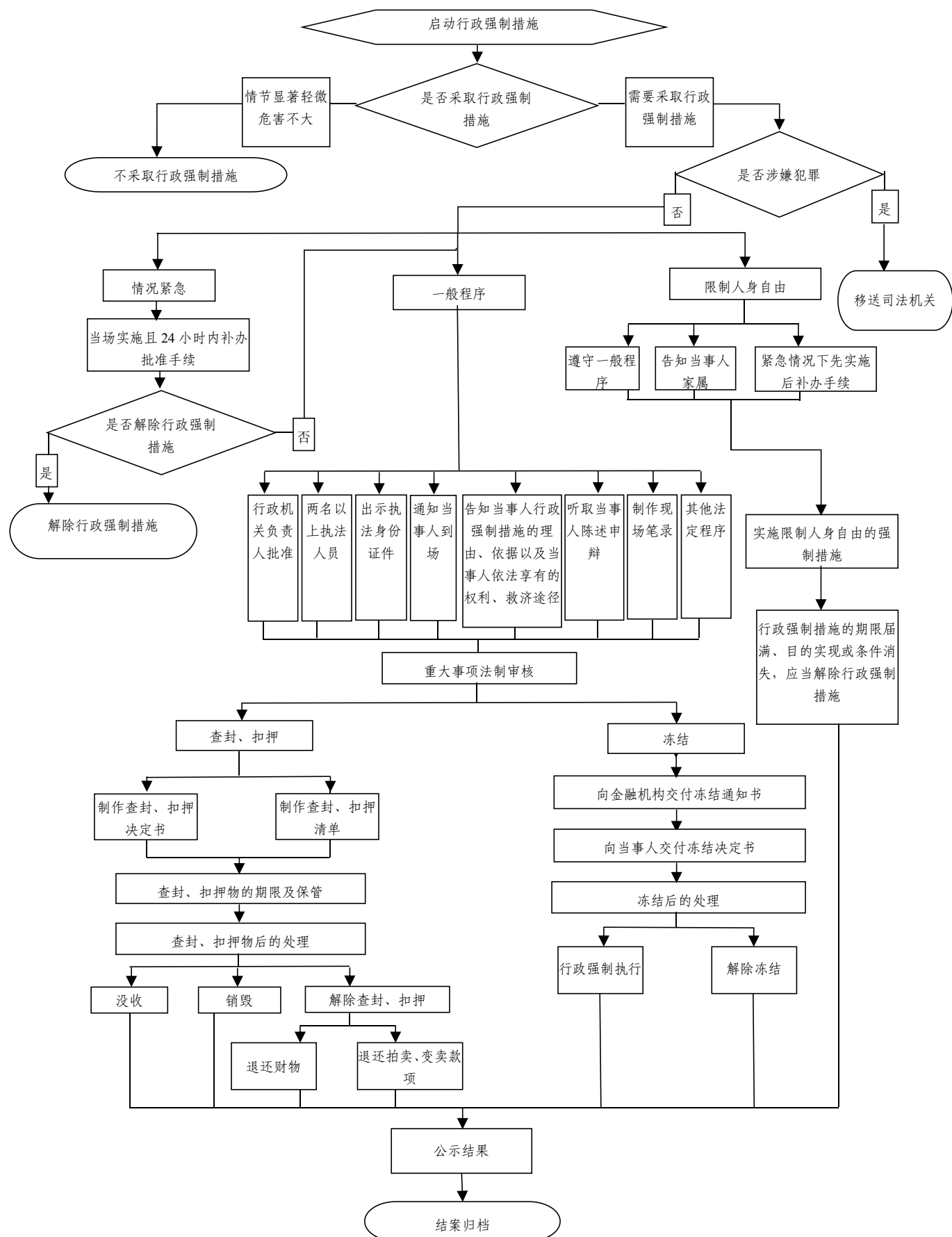

注：2020 年 12 月 17 日，四川省司法厅制定、四川省市场监督管理局发布的四川省地方标准——《四川省行政执法流程标准》DB51/T2721—2020